PERSPEKTIIVSED TEED PÕHINEVAD JÄRGMISTEL PROJEKTIDEL:
T11 TALLINNA RINGTEE JA T11390 TALLINN-RANNAMÕISA-KLOOGARANNA MAANTEE ÜHENDUSTEE JUULIKU-TABASALU EELPROJEKT (TEEDE TEHNOKESKUS, TÖÖ NR 107/05, 2009);
JUULIKU-TABASALU ÜHENDUSTEE LÕIGUS KÕRVALMAANTEE 11184 ALLIKU-LAAGRI-HÜÜRU KUNI INSTITUUDI TEE (KPROJEKT, TÖÖ NR 12017);
KORU I, KORU V, KORU VI JA LAAGRI ALAJAAMA KINNISTUTE DETAILPLANEERING (EA RENG, TÖÖ NR 480-473, 2009).

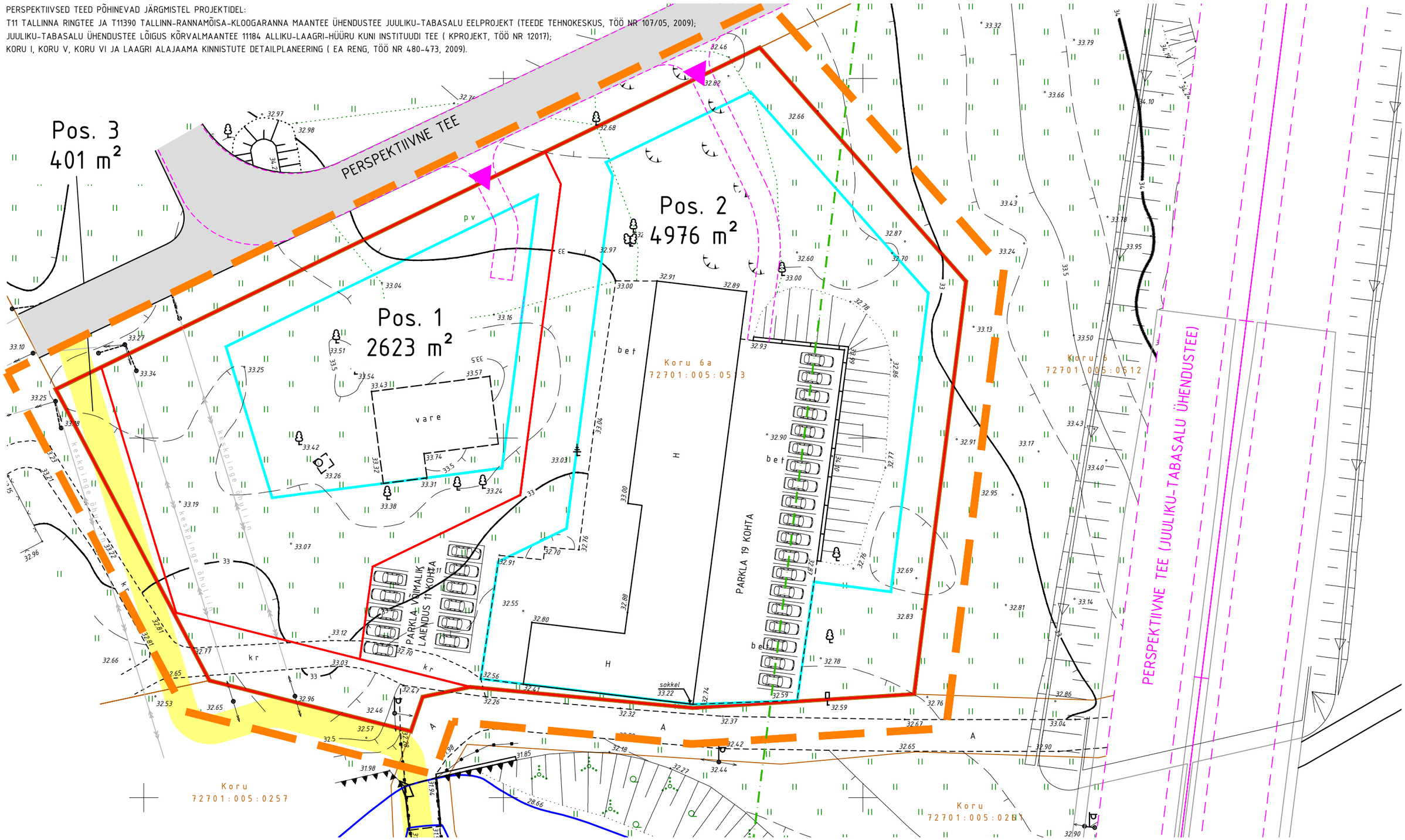

TINGMÄRGID:

- PLANEERITAVA ALA PIIR
- MAAÜKSUSE PIIR
- KRUNDIPIIRI ETTEPANEK
- HOONESTUSALA PIIR
- JUURDEPÄÄSUTEE
- SISSEPÄÄS KRUNDILE
- TEEKAITSEVÖÖND 50 m
- KERGLIIKLUSTEE

JOONIS	LIIKLUSSKEEM - 3	MÕÕT 1:500 A3	LEHT DP03-3
OBJEKT	KORU 6A KINNISTU DETAILPLANEERING KORU 6A, ALLIKU KÜLA, SAUE VALD, HARJUMAA		DETAILPLANEERING
		TÖÖ NR.	116
		TELLIJA	SAUE VALLAVALITSUS
ARHITEKT AHTI KOOSKORA TUUKRI PÕIK 4-4 10120 TALLINN TEL.: 5511727 TEL.: 6485961 FAKS 14819102 85 EPOST: info@arhitekt.ee		FILE	116_DPE
		KUUPÄEV	22.11.2013
		ALLKIRI	