Lemmikloomade vaktsineerimine ja kiibistamine augusti lõpus
lk 2

Lusitaania teeteo vastu saab ainult üheskoos võideldes
lk 4

Mida igaüks saab teha, et tagada tuleohutus ja kiire abi õnnetuse korral
lk 6

NR 14 (62) JUULI 2020

Saue Valdur

KOHALIK LEHT KOHALIKUST ELUST JA OLUST

Kohvikuid jagus mõlemale poole Pärnu maanteed

Kuues Laagri kohvikutepäev jääb ühest küljest korraldajatele, kohvikutepidajatele ja osalistele meelde kui esimene, mil ilm otsustas lõunast vihmaseks, kohati paduvihmaseks ja rajusekski pöörata. Teisalt aga kui üks esimesi kohalikke vabaõhuüritusi, mil taas pärast koroonaviiruse põhjustatud eriolukorda vabamalt liikuda, suhelda ja (m)elu nautida.

SIRJE PIIRSOO
sirje.piirsoo@sauevald.ee

Ja ilmselt just seetõttu, aga võib-olla ka mitte, ei lasknud kohvikupidajad ega külastajad end olulisel määral ilmast segada. Rahvas rändas jalgsi ja väntas ratastel, vihmakeebid üll või -varjud pea kohal, vuras bussi või autoga kohvikust kohvikusse. Oldi rõõmsad, oldi sõbralikud, visati nalja, nauditi head sööki, jooki, üksteise seltskonda, muusikat ja muud meelelahutust.

Et minu jaoks oli just tänavune Laagri kohvikutepäev esimene, mil ükski pakiline asjatoimetus kodust eemale ei kohustanud, otsustasin esmalt võtta ette jalutuskäigu omakandi kohvikutes Nõlvaku piirkonnas.

Tutvustavasse bukletti oli kohvikuid kirja saanud 22. Arvatavalt otsustasid mõned viimasel hetkel, et teeme ka. Nii sattusin minagi teel punktist A punkti B kahte, mida polnud ei kaardil ega muudes trükistes. Esimeses pakkusid pisikesed kohvikupidajad imemaitsvaid iseküpsetatud vahvleid, teises oli juba vihmavarjude alla varjunud noorsandidel välja käia kõiksugust head ja paremat.

Et vihm tuli, jäi Laagri keskuse poolne kohvikutemelu ootama järgmist aastat, kuigi sisse põikasin, kuid Nõlvaku kandis Valga tänaval köitis mind kohvik Maius. Millised tordid ja koogid klaasvitriini välja pandud, osta lõik või terve tort, soolased ja magusad kringlid, magustoidud. Mida proovisin, võtnuks veel ja veel. Oli tunda profikätt.

Ja siis tuli köögis küpseva kringli kõrvalt korraks õue Karin, äsja Tallinna teeninduskooli (TEKO) kiituseväärilisel lõpetanud pagar-kondiiter, ning Laagri kohvikutepäev sai minu jaoks sel aastal tema näo.

Karin Kaldma on Laagri tüdruk, kes lõpetas Pääsküla gümnaasiumis põhikooli, misjärel otsustas asuda omandama TEKO-s eriala, mis talle väikesest peale oli meeldinud.

„Lapsena meeldis mulle väga emaga köögis olla, vaadata, mida ta teeb ja kuidas ta teeb. Põhikoolis olid meil kodunduse tunnid, tegime süüa. Mõtlesin, et võiksin pärast üheksanda klassi lõpetamist minna edasi õppima just seda eriala," meenutab Karin, kuidas kõik algas.

Karin valmistas kohvikutepäevaks 28 erinevat torti - alustas juba neljapäeval -, mis läksid müüki tervete või lõikudena, lisaks soolased ja magusad kringlid päeva jooksul otse ahjust, magustoidud. Pea kõik sai läbi müüdud.

Kui uurida, mis Karini loomingust külalistele Laagri kohvikutepäeval kõige rohkem meeldis või milline oli tagasiside, ütleb ta, et parim hinnang oli, et kõik uurisid, kuidas torte ja kringleid tellida saab.

↓↑ *Kohviku Maius tordid, kringlid, magustoidud valmistas nooruke pagar-kondiiter Karin Kaldma.*

Saab küll, kuid alles aasta lõpus, sest kohe järgmisel päeval pärast kohvikupidamist sõitis Karin Belgiasse Antwerpeni linna, kus ta Erasmus+ programmi toel kuus kuud mainekas kondiitriäris Del Rey praktikal on.

Del Rey Antwerpenis on magusaarmastaja meelispaik, tuntud ja armastatud kohalike ja turistide hulgas, valmistab torte, kooke, küpsiseid, makroone, käsitöö-šokolaadikompvekke, erinevaid sahvte ja šokolaadivõideid.

Karin kirjutas, et soovib praktikale tulla ja oldi meeleldi nõus ta vastu võtma. Enne ärasõitu oli Karinil kondiitriärist ettekujutus vaid kodulehe vahendusel. „Tundus päris suur olevat. Teevad ägedaid asju ja valik on mitmekesine. Saab kõike proovida teha," oli ta ootusärev ja pidas plussiks, et pakutakse ka majutust.

Pärast praktikat jätkab Karin aasta jooksul koka ja magustoidukoka õpinguid TEKO-s, et pärast seda pisitasa oma äriga alustada, kuigi sõna levib suust suhu juba tänagi ja torditellimusi on tulnud nii tuttavatelt kui sugulastelt.

„Mulle meeldib teha kõike, eksperimenteerida. Leian midagi internetist, hakkan proovima, muudan koostisosi oma maitse järgi ja valmib hoopis midagi muud, kui algses retseptis," räägib Karin, lisades, et kui viieliikmeline pere päevastelt toimetustelt koju jõuab, on õhtusöök juba valmis. „Ma teen kodus kogu aeg süüa. Lasanjet, pastat, pitsat. Ka taigna teen ise. Neil on väga mugav elu ja mulle meeldib ka," muigab ta.

Foto: Sirje Piirsoo

Pisikesed kohvikupidajad maitsvate vahvlitega.

Vihmasabin kohvikupidamist ei sega.

Krahv Dracula ja nahkhiirte kuninganna Nahkhiirte Nosila ees.

Tema kokakunstist saavad osa ka kõik külalised.

Karin osales perega Laagri kohvikutepäeval teist korda – möödunud aasta jäi vahele. „Rahvas tuli, naeris, tekkis kohe väga mõnus tuju ja õhkkond," kirjeldab ta toredat päeva, mille superolekut ei suutnud isegi vihmaseks keeranud ilm rikkuda.

Saue valla ametlikud teated

DETAILPLANEERINGU AVALIKUSTAMINE
Saue Vallavalitsus võttis 01.07.2020. aastal korraldusega 714 vastu ja suunas avalikustamisele **Saue linnas Tule 22b** kinnistu (katastritunnus 72703:001:0467, suurus 735 m², sihtotstarve 100% ärimaa) ja lähiala detailplaneeringu eesmärgiga lubada kinnistute ümberkruntimist ja ehitusõiguse määramist ühe kahekorruselise kauplus-laohoone rajamiseks.

Detailplaneeringu koostamise eesmärk on kinnistute ümberkruntimine ja ehitusõiguse määramine ühe kahekorruselise kauplus-laohoone rajamiseks. Ühtlasi määratakse detailplaneeringus üldised maakasutustingimused ning heakorrastuse, haljastuse, parkimise ja tehnovõrkudega varustamise põhimõtteline lahendus ning esitatakse servituutide vajadus.

Hoone ehitusalune pind 435 m². Planeeritava hoone lubatud katusetüüp: lame- või kaldkatus, kaldega kuni 25˚.

Planeeringuala asub Saue linnas Tule ja Tule põik tänavate ristmiku piirkonnas ning on hoonestamata.

Detailplaneeringu avalik väljapanek toimub **6. august kuni 19. august 2020**. Avaliku väljapaneku kestel on võimalik tutvuda detailplaneeringu materjaliga elektrooniliselt valla veebilehel: https://sauevald.ee/avalikud-valjapanekud-ja-arutelud. Materjaliga on võimalik tutvuda ka tööaegadel Saue Vallavalitsuses Tule tn 7, Saue linn. Eriolukorrajärgsete piirangute tõttu palume külastuse eelnevalt kokku leppida e-posti aadressil kaili.tuulik@sauevald.ee.

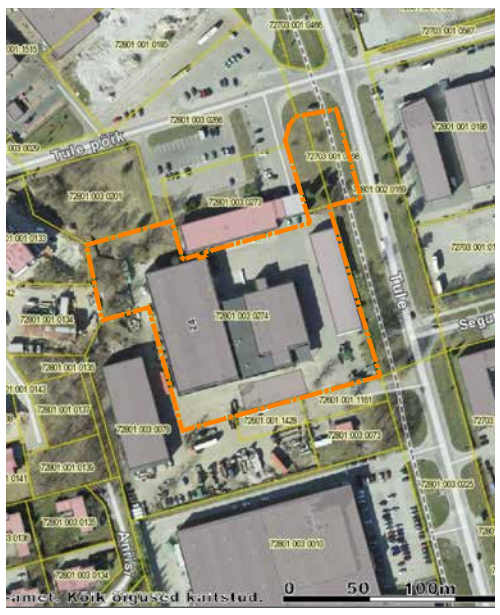

PLANEERITAV ALA (väljavõte Maa-ameti kaardilt)

Saue Valdur

Ilmub kaks korda kuus ja toimetatakse tasuta kõikidesse postkastidesse üle valla. Lisaks on leht saadaval vallamajas, halduskeskustes ja kultuurimajades. Tiraaž 10 000. / ***Toimetus:*** Saue Vallavalitsus Tule tn 7, Saue linn 76505, Saue vald, Harjumaa / ***tel:*** 510 6932 / ***e-posti aadress:*** leht@sauevald.ee / Toimetusel on õigus kaastöid toimetada ja selguse huvides sisu lühendada. / ***Reklaam:*** reklaam@sauevald.ee. / ***Reklaami hinnakiri:*** www.sauevald.ee/vallaleht. / ***Trükk:*** Printall AS, Tala 4, Tallinn. / ***Kojukanne:*** Omniva.

2020. aastal on vallaleht Saue Valdur kandes järgmistel kuupäevadel:
13.-15. jaanuar; 27.-29. jaanuar; 10.-12. veebruar; 25.-27. veebruar; 9.-11. märts; 23.-25. märts; 13.-15. aprill; 27.-29. aprill; 11.-13. mai; 25.-27. mai; 8.-10. juuni; 22.-24. juuni; 6.-8. juuli; 20.-22. juuli; 10.-12. august; 24.-26. august; 7.-9. september; 21.-23. september; 12.-14. oktoober; 26.-28. oktoober; 9.-11. november; 23.-25. november; 7.-9. detsember; 28.-30. detsember

Saa osa Saue hakkepuidu katlamaja virtuaalsest avamisest ja tuurist kodust lahkumata

Hiljutisest eriolukorrast tulenevalt otsustas energiaettevõte Adven Eesti avada Saue uue biokatlamaja video vahendusel, ringkäiku saab teha interaktiivse virtuaaltuurina. Nii minimaliseeris ettevõte võimalikku viiruse leviku ohtu ja võimaldab uuest katlamajast osa saada rohkematel huvilistel ka kaugematest piirkondadest.

ADVEN EESTI

Avamise video, kus võtavad sõna Adven Eesti tootmise ja jaotuse valdkonna juht Raivo Melsas, Saue vallavanem Andres Laisk, Keskkonnainvesteeringute Keskuse (KIK) juhataja Andrus Treier ning Eesti Jõujaamade ja Kaugkütte Ühingu tegevjuht Siim Umbleja, on leitav aadressilt https://www.youtube.com/watch?v=kwqNQN_GhZ4&feature=youtu.be.

Et katlamaja on üldiselt selline koht, kuhu tavaliselt niisama ei sattuta, on igapäevaselt soojamajandusega mitte kokku puutuva inimese jaoks oluline selgitustöö, kuidas kaugkütte süsteem töötab ja mis eesmärki seadmed täidavad.

Seetõttu pani Adven kokku kommentaaridega interaktiivse tuuri, kus on võimalik ise katlamajas virtuaalselt ringi liikuda ja infot lugeda. Leiate selle Adveni kodulehelt aadressil https://www.adven.ee/ee/kaugkute/oluline-info/tutvu-katlamaja-tooprotsessidega-labi-virtuaaltuuri/.

Foto: Adven Eesti

Saue uues hakkepuidu katlamajas on igaühel võimalik virtuaalselt ringi liikuda ja infot lugeda, selleks pani Adven Eesti kokku kommentaaridega interaktiivse tuuri.

Biokütuse katlamajade rajamiseks on mitmeid põhjuseid
Adven Eesti tootmise ja jaotuse valdkonna juhi Raivo Melsase sõnul on biokatlamaja ehitamiseks mitmeid põhjuseid.

„Kõige tähtsam on stabiilne kaugkütte hind. Tänaseks on Saue kaugkütte müügihind käibemaksuga natuke üle 70 euro MWh kohta ja olen kindel, et selline stabiilne hind jääb ka tulevikus, sõltumata sellest, kas gaasi või õli hinnad maailmaturul hakkavad tõusma või mitte.

Teiseks asjaoluks on keskkonnasäästlikkus. Hakkepuidu katlamaja on kasvuhoonegaaside suhtes neutraalne ja sellega vähendame heitmete kogust Saue kaugküttesüsteemis.

Kolmandaks on see oluline majaomanikele, sest tänaseks on Saue kaugkütte võrk tõhus ja energia audiitorid saavad seda võtta arvesse hoone energia auditite tegemisel," selgitas Melsas.

Saue katlamajast lähemalt
Uue kaasaegse hakkepuidu katlamaja ehitustööd algasid 2019. aasta kevadel ning juba talve hakul alustati seadistustööde ning katla katsetustega. Biokütuse katlamajas on 3 megavatise võimsusega katel, 0,8 megavatine suitsugaasipesur ja elektrifilter. Tänaseks on katlamajale väljastatud nii kasutusluba kui ka „Tõhusa Kaugkütte" märgis, mis tõendab kaugkütte süsteemi efektiivsust.

Projekti koguinvesteering oli üle 2 miljoni euro, millest ligi pool tuli KIK-ilt läbi Euroopa Liidu struktuurfondide toetusskeemi „Efektiivne soojusenergia tootmine ja ülekanne". Ülejäänud kulud kattis Adven.

Saue kaugküttevõrgus on kokku 81 tarbimiskohta, mille seas on 44 korteriühistut 1202 korteriga, kool, lasteaed, ujula, spordihoone, vallavalitsus, tervisekeskus jt ärihooned.

Hakkepuidu katlamaja ei oleks saanud valmis ilma oluliste osapoolteta, kelleks olid Saue vallavalitsus, KIK ning ehitajatena Efipa ja Paide MEK. Adven tänab kõiki projekti eduka elluviimise eest!

Adven Eesti

Adven Eesti on üks suurimaid energiatootjaid Eestis, pakkudes terviklikke energialahendusi ja energiamüüki tööstus- ja kinnisvara sektoris. Lisaks toodab ja edastab Adven toasooja 19 kaugküttepiirkonnas ja edastab maagaasi 18 võrgupiirkonnas üle Eesti.

Lemmikloomade vaktsineerimine ja kiibistamine augusti lõpus

Koroonaviiruse epideemia tõttu lükkus edasi Saue Vallavalitsuse ja Keila Loomakliiniku koostöös plaanitud kevadine lemmikloomade marutaudivastase vaktsineerimise ja kiibistamise kampaania erinevates Saue valla piirkondades, see toimub augusti lõpus.

MARJU NORVIK
Heakorraspetsialist

Vastavalt Saue valla lemmikloomade pidamise eeskirjale on loomaomanik kohustatud kassi või koera kiibistama. Samuti on kohustuslik loom marutaudi vastu vaktsineerida.

Vaktsineerimise olulisust rõhutab fakt, et üle mitmekümne aasta on Eestis diagnoositud uuesti koerte katk (kolm juhtumit, mis on laboratoorselt tõestatud). Lisaks vaktsineeritakse marutaudi vastu riikliku programmi järgi, et hoida Eesti endiselt marutaudi vaba.

Kiip võimaldab lemmikloomа kiiremini identifitseerida, kui ta on omapäi jalutama pääsenud, ja omanikuga kontakti saada. Loom ei pea veetma hoiupaigas stressirohket ja kulukat aega. Identifitserimata loom on suur kuluallikas ka vallale.

Oodatud on kõik terved loomad. Kindlasti tuleb arvestada, et vaktsineerimine toimub välitingimustes ja loom peab olema teistega sõbralikult järjekorras. Kaasas võiks olla ID-kaart, koertel suukorv (vajadusel saab seda ka laenata). Kassid on soovitatav paigutada transpordipuuri.

Kodu lähedal vaktsineerimine võimaldab tulla kohale ka loomaga, kes näiteks autosõitu ei talu.

Marutaudi vastu vaktsineerimine on tasuta. Kompleksvaktsiini eest tasub loomaomanik ise: kassi eest 16 ja koera eest 20 eurot.

Kaasa tuleks võtta olemasolev vaktsineerimispass, vajadusel saab vormistada selle kohapeal. Kiipime on Saue valla elanikele tasuta.

Kampaania toimumisajad

25. august
- kell 17.30- 18.30 Hüüru mõisa parkla

29. august
- kell 10.00-11.30 Turba raudteepeatuse parkla
- kell 11.45-12.45 Riisipere lasteaia juures olev parkla (Metsa tn poolne)
- kell 13.00-13.45 Laitse seltsimaja juures
- kell 14.00-15.00 Ääsmäe

Vajadusel on loomaarst kohapeal kauem, mistõttu kellaajajad võivad pisut muutuda.
Täpsem info: Keila Loomakliinik, tel 670 5243 või Saue valla heakorraspetsialist, tel 515 6878.
HOOLI OMA LEMMIKUST!

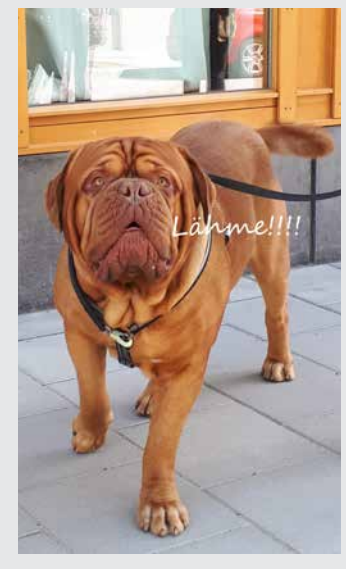

Ironman Tallinn triatlon muudab 5. septembril liikluskorraldust Tallinnas ja Harjumaal, sealhulgas Saue vallas

5. septembril võõrustab Tallinn rahvusvahelist pool- ja täispikka Ironman triatlonivõistlust. Ürituse jooksurada on planeeritud keskaegse miljööga vanalinna tänavatele. Finiš ja võistluskeskus asuvad eksklusiivses Noblessneri sadamalinnakus, kus on ühendatud kultuur, kunst, loovus ja nüüd ka tipptasemel sport.

GRETE KOHO

Lisaks põhisündmusele leiavad Ironman Tallinna ajal aset ka väiksemaid lisavõistlused.

Seve Ehituse heategevusjooks 3. septembril
Jooksurada kulgeb Noblessneri sadama aladel ja Kalarannas. Osavõtutasud annetatakse heategevuslikul eesmärgil TÜ Kliinikumi Lastefondi.

Ironkids Tallinn 4. septembril
Ka lastel on võimalus end proovile panna Noblessneri sadama alal. Vastavalt vanuserühmadele läbitakse kas 540, 1400 või 2200 meetri pikkune jooksudistants.

Škoda Laagri 4:18:4 rahvatriatlon 6. septembril
Kui Ironman veel paljuks jääb, siis Škoda Laagri rahvatriatlon on kõigile jõukohane.

Ironman Tallinn võistluse korraldajad juhivad tähelepanu liikluskorralduse muudatustele Saue ja Saku vallas.

5. septembril tasub Harjumaal liiklemisel olla tähelepanelik, sest võistlustest tulenevalt on piiratud parkimist, autoliiklust ja muudetud ühistranspordi sõidugraafikuid.

Triatloni 180 km pikkune rattadistants toob osalejad 5. septembril läbi Põhja-Tallinna ning Haabersti linnaosa pealinnast välja, ka Saku ja Saue valda.

Korraldajad kinnitavad, et kõik elanikud pääsevad kindlasti koju ja kodudest välja liikuma, siiski palutakse arvestada võimaliku ooteajaga ning järgida liiklusreguleerijate märguandeid (võimalik lisaooteaeg kuni 30 minutit).

5. septembril sulgeb Ironman Tallinna rattadistants avaliku liikluse Harjumaal (väljaspool Tallinnat) järgmistel teedel: Harku - Hüüru - Tabasalu - Hüüru - Kiia - Vääna - Viti - Vääna-Jõesuu - Keila-Joa - Vääna - Kiia - Hüüru - Harku - Instituudi tee Laagrini.

Korraldajad vabandavad liiklusmuudatustest tingitud võimalike ebamugavuste pärast ning loodavad elanike mõistvale suhtumisele ja võistlejaid toetavale kaasaelamisele.

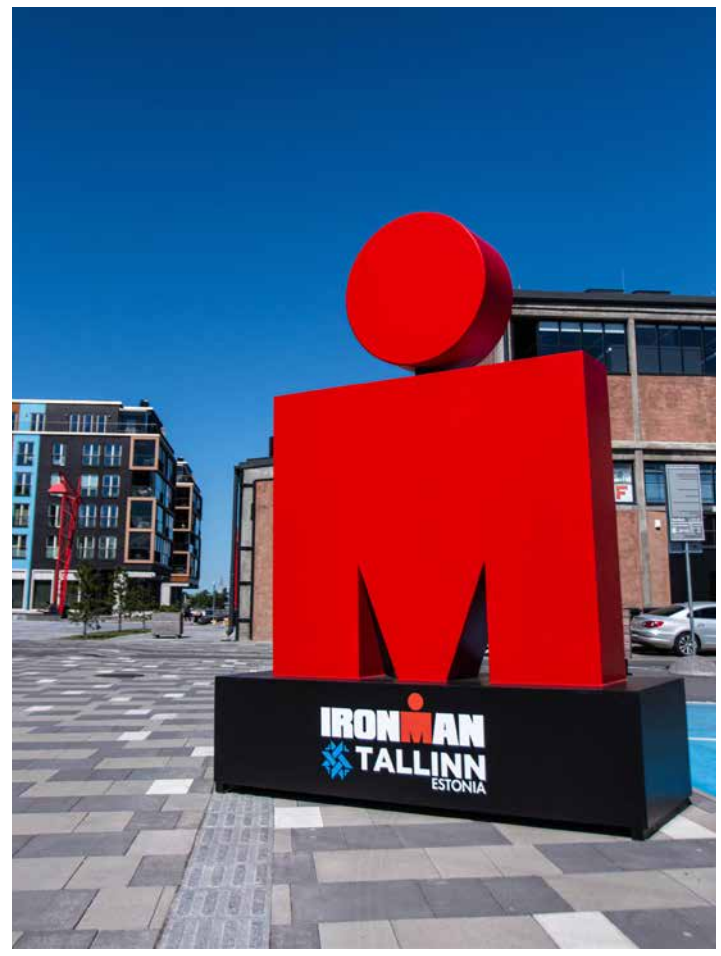

Rohkem infot: https://www.ironman.com/im-tallinn. Rattadistantsi kaart valmib juuli lõpuks.

Ragn-Sells kehtestab paberarvete väljastamisele teenustasu

Et Eesti Posti tõstis 1. juulist 2020 postiteenuse tasusid 36% protsenti, kehtestab Ragn-Sells alates 1. septembrist 2020 paberarvete väljastamisele teenustasu 1,15 eurot. Tegemist on arve tootmise, ümbrikustamise ja postitamisega seotud kuludega.

AS RAGN-SELLS

Kõikidel klientidel on alati võimalik saada tasuta arveid e-mailile või tellida e-arve otse internetipanka. Lisaks saab igal ajal vaadata ja tasuda arveid Ragn-Sellsi iseteeninduses https://www.ragnsells.ee/login/.

Kui inimesel ei ole ligipääsu e-postile, on kindlasti see võimalus tema perekonnaliikmetel, lähikondlastel või toetusisikutel.

Ragn-Sellsi kogemus näitab, et paberarvete kasutamine ei tulene niivõrd sellest, et inimesel ei ole ligipääsu alternatiivsetele kanalitele, vaid on seotud varasemate harjumustega.

Muudatus rakendub septembrist, see annab kõikidele piisavalt aega, et edaspidi teha arvetega seotud toimingud e-kanalites.

1. septembrist 2020 kehtima hakkavad postiteenuse tasud

KIRJELDUS	HIND / TK
Paberkandjal arve vormistamine ja saatmine tavaposti teel	1,15
Tavaposti teenused (sh veograafiku, lepingu, pakendikoti jms väljastamine)	1,80
Võlateate vormistamine tasumata arve(te) kohta	4,55

Hinnad sisaldavad käibemaksu.

Linnas avas uksed E-gardeni aiapood

E-gardeni kauplus Sauel Keskuse tänav 6 avas uksed 29. juunil.

Kaupluses on müügil tooted eelkõige koduaiaaiapidajale, aga ka metsamehele: tehnika, aiatööriistad, väetised, sealhulgas isegi veganväetis, taimekaitse- ja kahjuritõrjevahendid, seemned, muruseemned, taimekatted ja mullad, kaitserõivad, -kiivrid ja -kummikud, töökindad, kastekannud ja kastmistarvikud, mürgipritsid. Muidugi ka peenrakangas, geotekstiil ja maasikakile, katteloor ja külmakaitsekangas.

Sügisepoole lisandub metsalinnutoit, küttepuud ja pelletid. Mõeldud on ka kana noka- ning küüliku ja hobuse ninaesisele.

Kaupluses on esindatud peamiselt Stihli kaubamärk, kuid mitte ainult.

Tehnikat on saest trimmeri ning hekikääridest muruniinuki ja mururobotini. Et kõiki aias vajalikke seadmeid ei ole mõistlik endale koju soetada, on võimalik neid ka kauplusest rentida. Oma silm on kuningas – kauplus on avatud esmaspäevast reedeni kell 9-17 ja laupäeval kell 9-16. Pühapäeval suletud.

SIRJE PIIRSOO
sirje.piirsoo@sauevald.ee

Foto: Sirje Piirsoo

Mida võtta, mida jätta – asjatundja nõu kulub marjaks ära.

Registrite spetsialist Kaie Tobreluts

Kaie Tobreluts asus Saue Vallavalitsuse ehitusosakonnas registrite spetsialistina tööle 20. aprillil 2020.

Registrite spetsialisti peamised tööülesanded on ehitus-, planeerimise ja maavaldkonna registrite haldamine, andmete sisestamine ja korrastamine; detailplaneeringute, ehitiste ning aadressandmetega seotud menetluste korraldamine ning selleks vajalike dokumentide vormistamine; ehitus-, planeerimise ja maaosakonna töötajate tehniline assisteerimine, kodanike esmane nõustamine ehitus- ja planeerimisküsimustes.

Kaie Tobreluts on sündinud ja üles kasvanud Ida-Virumaal Lüganuse vallas Lüganuse külas.

Aastal 2010 lõpetas ta Lüganuse Keskkooli kuldmedaliga. Järgnes kolimine Tallinna ja õpingud Tallinna Tehnikakõrgkoolis hoonete ehituse erialal (2010-2014). Lisaks on ta end täiendanud kinnisvaraalaselt Tartu Ülikooli täiendõppes.

Saue Vallavalitsusse tööle kandideeris ta, kuna valla tööpakkumine oli huvitav ja ta võttis võimalusest kinni. Teisalt elab ta ise Tallinnas Nõmmel ja seega asub Saue Vallavalitsus piisavalt lähedal, et oleks mugav tööl käia. Boonuseks oli kohe-kohe avatav uhiuus vallamaja.

Kaie sõnul on sisseelamine kulgenud üle ootuste hästi. Kollektiiv on väga mõnus ja toetav. Samuti on tore näha tänapäevast juhtimissüsteemi, mis annab töökohale palju juurde.

Lusitaania teeteo vastu saab ainult üheskoos võideldes

See kevad jääb meelde koroonakevadena ja suvi paljudes paikades Eestimaal hiidnälkjasuvena, kelle laialdasele levikule aedades ja avalikel haljasaladel on kaasa aidanud soojad talved ja niiske kevad.

SIRJE PIIRSOO
sirje.piirsoo@sauevald.ee

Fotod: Ilse Metsamaa

Tammetõru, Kivikangru, Nurgakivi, Vana-Keila mnt lõpp ja Männi tänav, Keskuse park, Saue tammik ja Sarapiku terviserajad, Ridva, Puidu, Maastiku, Sarapiku tänav. See loetelu siin, kus lusitaania teetigu on end Saue linnas sisse seadnud, pole kindlasti täielik.

Ja mitte ainult Saue linnas. „Välja tee kergliiklusteel on neid sel aastal rohkem kui varem. Hommikul koeraga jalutamas käies oli neid päris palju liikvel. Lisaks hakkavad nad vaikselt Välja elamurajooni poole trügima. Toominga tee alguses on neid juba päris palju,“ võib lugeda FB-st.

Teadlaste arvates annaksid efekti teokorjamistalgud, mis kestavad nädal või isegi kuu aega jutti

Et olukord on päris hull, näitas Saue linna asumiseltsi korraldatud esimene korjereid 12. juuli õhtul. Õhtul seetõttu, et hiidnälkjad muutuvad aktiivseks alles hämaruse saabudes.

Reidist võttis osa kümmekond inimest, kes kogunesid kiriku juures ja korjasid tunniga tammikust väikeselt alalt ligi tuhatkond isendit, kes keeva veega üle valades hukati ja maha maeti.

Sellised korjereidid on plaanis muuta regulaarseks, sest korja ja hävita hiidnälkjaid koduaiast kui palju tahes, aga kui naaber ei hävita ja nad avalikul haljasalal rõõmsalt edasi elavad ja paljunevad, jääbki aiapidaja õudusunenägu kestma.

Nii on sauelasedki märganud, et mitmed Saue aiad on rohtu kasvanud. „Tuleks ärgitada neid, kes ei taha kasutada oma aeda, andma oma aed kasutusele. Kurb on, kui meeter eemal teisel pool aeda on rinnuni rohi, kus teod ja nälkjad kenasti pesitseda saavad ja siis öösel maasikapeenrasse maiustama tulevad, siis tundub kõik oma vaev mõttetuna,“ kirjutab Sirje rohevahetuse grupis.

Teovaatlused ja korjed kaardile kirja

Et ülevaade saada, kui hull seis tegelikult on, ja et tigudega võitlemisele süsteemsemalt läheneda ning KIK-ist toetust taotleda, lõi asumiselts kaardi, kuhu kirja panna teovaatlused ja korjed. Kaardi lingi leiab asumiseltsi FB lehelt aadressil www.facebook.com/sauelinnaasumiselts.

Lusitaania teetigu registreeriti Eestis ametlikult juba aastal 2008

Veel aastal 2016, kui Sauel hiidnälkjaid märkama hakati, ei pidanud keskkonnaministeerium ja keskkonnaamet, kelle ülesanne on võõrliikidega tegeleda, lusitaania teetigu piisavalt ohtlikuks liigiks. Ta ei kuulunud looduslikku tasakaalu ohustavate võõrliikide nimekirja, mistõttu mingit riiklikku tõrjet tollal ei toimunud ega plaanitud.

Täna on teeteo leviku kiireks kogumiseks keskkonnaameti tellimusel loomisel kaardirakendus, mis peaks valmima 20. juuli paiku.

Nii oli munadel või noortel isenditel piisavalt aega, et levida aianduskeskustest ostetud istikute või lillesibulatega koduaedadesse ning sealt metsa ja põllule. Elujõulisi mune on leitud ka turustatavatest kompostmulla kottidest.

Ja see kõikeõgiv nälkjas on äärmiselt viljakas. Üks isend muneb suve jooksul kuni 400 muna. Munast koorub tigu ca 5 nädala pärast ja saab suguküpseks kuue nädala pärast. Et teeteo kehas on nii isas- kui emassuguorganid, piisab levikuks vaid ühest nälkjast.

Linnud ja siilid lusitaania teetigu ei söö, sest nende lima on kibe ja kleepuv, nii kleepuv, et kui nälkjas on üle salatilehe roomanud, on seda võimatu maha pesta.

Tegutseda tuleb kiiresti, sest kui hiidnälkjate mass hakkab lisaks koduaedadele ja haljasaladele ründama köögiviljaistandusi ja aiandeid, on kahju hiiglaslik.

Soovitused lusitaania teeteo tõrjumiseks

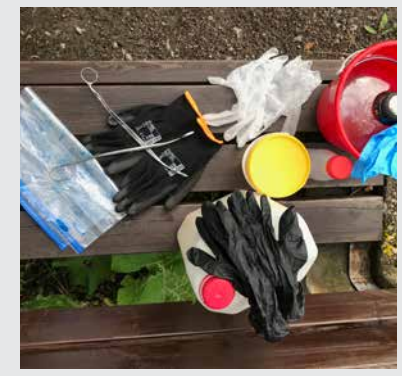

- Korja pidevalt kokku kõik nälkjad ja hävita need, valades neile peale keeva vett. Hävitatud nälkjad on soovitatav kaevata labidasügavusele maasse.
- Korrasta võimalikud munade peidukohad, nt igasugused servaalused, kõrge hein, kõdukiht.
- Pane aianduspoodidest ostetud mullapalliga taimed viieks nädalaks „karantiini“ ehk ära istuta neid kohe maha, vaid hoia muudest taimedest eraldi ja jälgi, kas nälkjaid tekib. Viis nädalat on munadest uute nälkjate koorumise aeg.
- Ära jaga levikukolletest pärit taimi teistesse aedadesse ja teistesse Eesti piirkondadesse – nii hoopis suurendad levikut.
- Ära kasuta teomürke, see tapab lisaks lusitaania teeteole ka teisi liike (nt kodumaised teod, putukad, siilid, linnud).

Toetust probleemsete liikide, sh lusitaania teeteo tõrjemeetmete kavandamiseks ja rakendamiseks saab taotleda Keskkonnainvesteeringute Keskuse (KIK) keskkonnaprogrammist looduskaitse valdkonnas. Toetust saavad taotleda vaid juriidilised isikud, näiteks kohalik omavalitsus või MTÜ. Toetuse andmine sõltub sellest, kui lai on võõrliigi levik ja kui suuri probleeme ta piirkonnas põhjustab. Toetuse taotlemiseks peab juriidiline isik olema eelnevalt kogunud andmeid ja põhjendama, et see on tõesti konkreetses piirkonnas probleemiks ning ulatus suur. Keskkonnaprogrammi taotlusvoor avatakse kord aastas, iga aasta alguses ning otsused langetatakse suve alguseks. Seega saaks praegu kavandada toetuse taotlemist lusitaania teeteo tõrjeks alates järgmise aasta suve teisest poolest.

Keskkonnaameti liigikaitse peaspetsialist Eike Vunk

Kuna liigi munad on äravahetamiseni sarnased mulda lisatavate väetisegraanulitega, levib liik meie aedadesse üsna lihtsasti. Kõige rohkem Harjumaal, aga hajusalt juba ka mujal Eestis levinud suurest nälkjast on raske vabaneda.

Kui suuri nälkjaid saab hävitada neid ämbrisse kokku korjates, keeva veega üle kallates ja hiljem maha mattes, siis munade leidmise ja hävitamisega on oluliselt keerulisem.

Hispaania teeteo vastu aitabki ainult aia pidev korrashoidmine ja nälkjate pidev hävitamine. See tähendab aga suurema piirkonna korrashoidu, kuna hooldamata naaberkinnistul võivad nad sageli edasi paljuneda.

Kindlasti tuleb aga jälgida, et ei hävitataks kohalikke sarnaseid liike – suurt ja musta seatigu. Samuti tuleks enne teomürkide kasutuselevõttu mõelda sellele, et nendega võib suurt kurja teha hoopis kohalikele teo- ja putukaliikidele.

Kingituste e-pood Nodi.ee asub nüüd Sauel

Nodi.ee pakub lõbusaid ja erilisi kingitusi igaks tähtpäevaks ja erinevale maitsele. Kingiostud saab sooritada kodust lahkumata, kiiresti ja aega säästes.

AIRI LIIVA

Mida Nodi.ee pakub?

- Valmistab kliendi soovide järgi loodud või kliendi enda kujundatud personaliseeritud tooteid (nt foto või tekstiga kruus/padi/pusle) ja meeneid (nt sõnumi või fotoga võtmehoidja, külmkapimagnet).
- Ettevõtetele ja asutustele on suunatud nende sümboolikaga reklaamkingitused: pastapliiatsid, rinnamärgid, erinevad karikad, kruusid, veepudelid, termosed jms.
- Kujundab tooteid - anna meile oma soovidest teada ja me kujundame toote just sinu soovide järgi.
- Valmistoodete näol originaalseid, lõbusaid ja väga erilisi kingitusi.
- Kiiret tarnet 1-3 tööpäeva jooksul. Enamus kaupa on meil laos olemas, kui ei ole toote juures muud märget.
- Turvalist ostukohta ja kingituste tagastamist vastavalt Eesti Vabariigi seadusele.

Nodi Trade OÜ valmistab tooteid sublimatsioontrüki tehnikas. Kujutis kantakse materjali sisse, nii et käega katsudes ei ole võimalik vahet teha trükiga ja trükita pinna vahel. See tagab trüki hea püsivuse – trükk ei kulu pestes maha, pleegib vähem, keraaamikale tehtud trükk on nõudepesukindel.

Sublimatsioontrüki värvid on läbipaistvad, seetõttu kasutatakse seda trükimeetodit üldjuhul valgetel toodetel. Värvilistele toodetele on üllatusete vältimiseks mõistlik trükkida mustaga.

Sublimatsioontrükki saab teha tekstiiltoodetele (vihmavarjud, kotid, rätikud, põlled, torusallid), mille kangas sisaldab vähemalt 70% polüestrit, ja kõvapinnalistele toodetele (kruusid, termoskruusid, pusled, kohvrilipikud), mille pind on kaetud spetsiaalse kihiga. Maksimaalne kujutise suurus on 250 x 350 mm.

E-poes sooritatud ostudele on võimalik tasuta järgi tulla lattu aadressil Kütise 4 Saue linnas.

TOODETEGA SAAB TUTVUDA
www.nodi.ee,
facebook: nodi.ee

Suvised matkad Riisipere Kultuurikeskusega

Kuna eriolukorra ajal sai rohkem madalat profiiti hoitud, kodus püsitud ja rahvarohkeid kohti välditud, on Riisipere Kultuurikeskus nüüd tasapisi piiratud rahvaarvuga liikumisele innustavaid vabaõhuüritusi korraldama asunud.

ENEKEN MARIPUU
Riisipere Kultuurikeskus

Huvi paistab inimestel olevat. Aktiivselt tehakse postitusi FB üritusele „Liikumise väljakutse“. Võidupüha orienteerumisel saatis õigeid vastuseid rajalt 86 inimest, raja läbinuid oli aga kindlasti rohkemgi.

Mõisamatk täitus enne, kui paberplakat seina või ajalehte jõudis.

Matk ja Aaviku aedade muusika kontsert, kus perekond Jürjendal võtab vastu oma imelises aias, meelitab inimesi väga erilise keskkonna ja väga professionaalse muusikaga. Esinevad isa ja poeg, Robert ja Anti Jürjendal.

Ootamas on jalgrattamatk 15. augustil algusega Turba jaamast

Distants Turba-Lepaste-Jaagujärv-Järveotsa-Laanemaa järv-Munalaskme tee kaudu Riisiperre. Koguneme Turba jaamas 15. augustil kell 9.45. Kes soovib, saab tulla rongiga, aga võib ka rattaga Riisiperest või mujalt Turbasse sõita.

Distantsi pikkus Turbast ringiga Riisiperre on ca 35 km. Võtame ikka mõnuga! Tagasi jõuame nelja-viie ajal pärastlõunal olenevalt liikuja tempost ja meie puhkepauside pikkusest.

Kui enam ei jaksa või kui kere tagapool sõidust hell, viib turbalased koju tagasi rong, mis väljub Riisiperest kas kell 15.24 või 16.51. Riisiperest Tallinna poole läheb rong kell 15.23 ja 16.50.

Rongiajad tuleb vahetult enne üritust igaks juhuks üle vaadata, sest Elron võib teha muudatusi.

Retkeliste arv on piiratud, osaleda saavad ainult eelnevalt registreerunud. Registreeruda saab kuni kohti jätkub või 12. augustini Riisipere Kultuurikeskuse FB sõnumite kaudu ja meili teel eneken.maripuu@sauekultuur.ee.

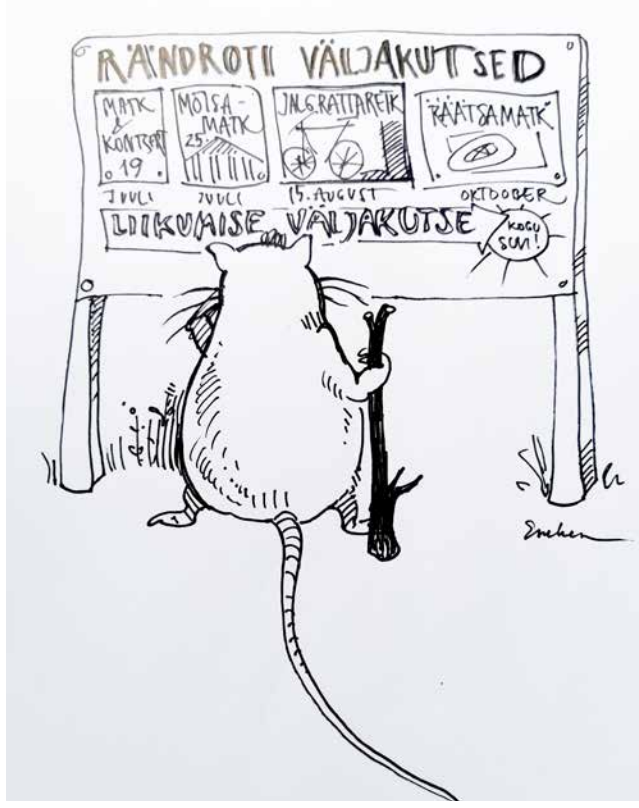

Autor: Eneken Maripuu

Alustame rattaretke mööda Ellamaa-poolset raudteetammi ja püüame liikuda võimalikult põnevaid radu ning suuri magistraale vältides.

Teeme peatusi, kus retkejuht Meelis Muuga räägib kohalikke lugusid ja legende. Külastame Ellamaa arboreetumit. Vaatame üle tuntumad ja tundmatumad järved Orkjärve looduskaitsealal. Teeme ujumise ja lõunapausi Järveotsal. Seljankat ja kringlit serveerib kohapeal Toiduvõlur. Lõunasöögi hind on 6 eurot. Andke registreerumisel kindlasti teada, kas soovite osaleda ühisel lõunasöögil, ja kui, siis võtke selle jaoks ka sularaha kaasa.

Sügisel, esialgsete plaanide kohaselt oktoobrikuus, on plaanis ka räätsamatka Orkjärve rappa - jälgige reklaami.

Üritusi toetab Saue vald. Aitäh!

Foto: Tarmo Roop

Laanemaa järv

Korraldajad soovitavad

- Vaata kindlasti eelnevalt üle ratta seisukord: kas kummid on täis, pidurid töötavad, kett on õlitatud jne.
- Võta kindlasti kaasa joogivett.
- Kiiver olgu peas ja helkurvest seljas lisab veelgi turvalisust, kuna teeb su märgatavamaks.
- Kaasas on saateauto, kes hoolitseb vajadusel retkeliste eest, aga püüa teha nii, et saad ka ilma hakkama.

Orkjärve looduskaitseala

Orkjärve looduskaitseala asub Aude, Jaanika ja Tabara külas Saue vallas. Kaitseala on moodustatud Orkjärve soo ja rabametsade ning Viisu soo madalsookoosluste ning haruldaste ja kaitsealuste liikide kaitseks. Kaitseala jaguneb kolmeks sihtkaitsevööndiks: Orkjärve raba, Aude soo ja Viisu soo sihtkaitsevöönd.

Orkjärve looduskaitseala pindala on 1154,5 ha, Riisipere alevik jääb linnulennul ligikaudu 0,4 km kaugusele.

Kaitseala 394 hektaril kasvab mets, ligi 9 hektarit on seisuveekogude all ja märgala laiub 747 hektaril.

Ala on koduks paljudele kaitse all olevatele, ohustatud seisundis taime ja linnuliikidele: metsis, kaljukotkas, kaunis kuldking ja eesti soojumikas, kui mõned välja tuua.

Oranžid Põrsad hoidsid Nissi Põhikooli grillilippu kõrgel

Koolidevahelised Eesti meistrivõistlused grillimises - Grillium - toimusid laupäeval, 4. juulil, Pärnus Vallikääru aasal koos Eesti meistrivõistlustega Grillfest. Grillituled süütas kokku 20 võistkonda üle kogu Eesti. Suurvõistlusel osales ka võistkond Oranžid Põrsad Saue valla Nissi Põhikoolist.

LISETTE VINTER
Eesti Grilliliit

Võistlusvoorusid oli kolm, kusjuures esimese kahe vooru töid hindasid Eesti Grilliliidu koolitatud kohtunikud pimehindamisena. See tähendab, et kohtunikud ei tea, millise võistkonna töid nad hindavad.

Esimeses ehk traditsioonilises Rakvere ribivoorus maitsestati ja küpsetati searibi. Rakvere üllatusvooru tooraineks osutus võistluste avatseremoonial seakarree ja fantaasiavoorus küpsetas iga võistkond vabalt valitud toorainet ja esitles seda avaliku etteastena oma võistlusplatsil.

Oranžid Põrsad otsustas fantaasiavoorus küpsetada Lihasõbra pitsat, mille koostiseks olid seakarree lihaviilud, marineeritud ja grillitud sibul, küüslauk ja tomatid.

Oranžid Põrsad Nissi Põhikoolist Grillumil.

Võistluste auhinnatseremoonial pälvis suurvõistlustel debüüdi teinud võistkond kolm väärikat auhinda: Rakvere searibivooru II koht, fantaasiavooru II koht ja eripreemia kõige atraktiivsema võistlusplatsi eest.

Nii Oranžid Põrsad kui ka Nissi Põhikool osalesid Pärnus toimuval aasta suurvõistlusel esimest korda, võisteldes Grilliumi võistluse noorima võistkonnana vapralt kutse- ja kõrgkoolidega.

Võistkonda kuulusid Anders Tüür (10-aastane), Elisabeth Tüür (12) ja Simona Rätsep (10), keda juhendasid õpetajad Mariliisi Siirimäe ja Marion Maasikas.

Oranžid Põrsad tänavad oma toetajaid, kelleta oleks olnud väga raske nii häid tulemusi saavutada: Saidafarm OÜ, Puuvigurid OÜ, MTÜ Turba Taaskasutus, Riisipere Lasteaed, Veikand OÜ, Gastro Suurköögid OÜ, Tootsi Aiand OÜ, Tamrex Ohutuse OÜ, Hommikuburger, Horeca Service OÜ, Peugeot 2008, Meie Toidukaubad, Rapla Rehvikeskus OÜ, Mobec AS, Värska Vesi AS, Alexela AS ja Pagaritöökoda Leivakas.

Võistluse lisainfo ja pildigalerii www.grillisport.ee. Kohtumiseni juba uutel võistlustel.

Esimeses ehk traditsioonilises Rakvere ribivoorus maitsestati ja küpsetati searibi.

Kiidusõnad

Võistluse peakohtunik, Eesti Grilliliidu juhatuse liige Enn Tobreluts: „Kiidan täiega Nissi Põhikooli võistkonda, kellel oli väga tõsine ettevalmistus, kena võistlusplats ja sisukas esinemine - just selline ongi üks eeskujulik noorte võistkond, tänu kellele saame öelda, et Eesti grillikultuuri tulevik on helge!“

Aeg endalt küsida, mida ma veel oskan?

Eesti majandus on kiiresti muutunud ja muutub ka tulevikus. Kas ma olen valmis muutusteks? Sellele küsimusele mõeldes on hirmu tunda normaalne. Hirmu põhjus on enamasti teadmatus, kardetakse seda, mida varem pole kogetud.

Et ei peaks hirmu tundma selle pärast, mis saab homme, tuleks mõelda, mis on minu plaan B juhuks, kui samamoodi enam edasi minna ei saa. Hea uudis on see, et täna on võimalused plaani tegemiseks täiesti olemas. Abiks on töötukassa karjäärinõustajad: miks üldse tasuks õppida ja mida oleks kasulik õppida?

Miks peab õppima?
Alateadvuses on meil ju olemas teadmine, et ühe töö tegemine terve elu pole võimalik, töömaailm ja majandus muutuvad, tehnoloogia pakub uusi võimalusi. Õppimist võiks vaadata kui väärtuse tõstmist. Koduga teeme seda, hoides kinnisvara korras ja investeerides sellesse aega ja raha. Samasugust hoolt ja tähelepanu vajavad meie oskused ja teadmised.

Töö kõrvalt õppima asumine võib tunduda keeruline, kuid tänased õppimisvõimalused on oluliselt paindlikumad kui 20 aastat tagasi. Koolid on mõistnud, et tänane õppur ei tule otse keskkoolist ja tahab teistsugust lähenemist.

Kuidas hakkama saada?
Plaan B elluviimine ei pruugi alati minna nii libedasti nagu loodetud. Seepärast tuleks läbi mõelda, kuidas ühildada õppimine, töö ja pere. Oluline on läbi mõelda rahaline pool.

Töötukassa toetab juba mitmendat aastat õppimist koolis, kusjuures pole tähtis, kas inimesel on töö või mitte. Toetatakse neil erialadel õppimist, kuhu on tulevikus vaja rohkem töötajaid ning kus juba praegu sobiva ettevalmistusega töötajaid napib. Erialad on välja valitud OSKA uuringute põhjal ja nimekiri erialadest täieneb igal aastal. Sel aastal on valikus üle 100 õppekava enam kui 40 koolis, õppida saab üle Eesti ja nii eesti kui vene keeles. Toetatavate erialade ja koolidega saab tutvuda töötukassa kodulehel.

Tasemeõppes osalemise toetust saavad töötukassast need inimesed, kel puudub kutse- või erialane haridus ja kooli lõpetamisest on möödas vähemalt viis aastat. Toetust makstakse ka neile inimestele, kel on eri- või kutsehariduse omandamisest möödunud vähemalt 15 aastat. Toetuse suurus sõltub sellest, kas inimesel on sissetulek. Alates augustist suureneb toetus nii töötavatele kui tööd otsivatele inimestele. Kui õppimine jääb mingil põhjusel pooleli, siis toetust tagasi maksma ei pea.

Kui on huvi toetust saada, siis tuleb avaldus teha enne õppima asumist, seda saab teha ka e-töötukassas. Kõigepealt tuleb aga minna karjäärinõustamisele, kus saab spetsialistiga plaane arutada ja uurida, mismoodi toetuse taotlemine käib. Karjäärinõustamine võib toimuda kodust lahkumata veebikeskkonnas.

Kas mul on plaan B ehk mida ma veel oskan?
Eelmise aasta lõpus viis Turu-uuringute AS läbi uuringu, kus esitati küsimus, kui kaotaksite praegusel erialal töö, kas teil on olemas teine eriala, millel töötada? Jaatavalt vastas 40%.

Teistest oluliselt rohkem olid seda meelt 35-49-aastased kõrgharidusega vastajad: ettevõtjad, juhid, tippspetsialistid ja ka keskastme spetsialistid, ametnikud ja isikuteenindajad.

Nagu enamasti ikka, nii olid ka selles uuringus enesekindlamad mehed. 45 % meestest ja 36 % naistest ütlesid, et neil on varuplaan olemas.

Kui vaadata, kes tunnistavad kõige rohkem, et ei tea, kuidas edasi minna, kui tänane töö kaob, siis torkavad silma vastajad vanuses 50+ ning alg- ja põhiharidusega vastajad. Viimastest ütles 19%, et neil on tagavaraplaan.

Kahe aasta jooksul on töötukassalt tasemeõppes osalemise toetust saanud umbes 2000 inimest. Enim asuti toetuse toel õppima hooldustöötajaks, sisetööde elektrikuks ja IT-süsteemide nooremspetsialistiks.

Täpsemalt saab toetuse kohta uurida Eesti Töötukassa kodulehelt tootukassa.ee või infotelefonilt 15 501.

TÖÖTA JA ÕPI

Mida igaüks saab teha, et tagada tuleohutus ja kiire abi õnnetuse korral

Päästeameti Põhja päästekeskuse ohutusjärelevalve büroo juhataja Maret Rannala sõnul on selleks eelkõige vajalik elukoha võimalikult täpne ja silmnähtav tähistamine.

LIINA VALNER
Põhja päästekeskuse kommunikatsioonijuht

Fotod: Liina Valner

Fotodel on mõned olukorrad Saue linnas, kus ligipääs korterelamule on väga raskendatud või praktiliselt võimatu.

Aadress ja märgistus ehitisel peavad ühtima ning kui hoone on sellegipoolest raskesti leitav, tuleb anda läbi Häirekeskuse suuniseid ja täpsemaid juhtnööre, kuidas paremini kohale jõuda. „Vajadusel tuleb päästemeeskonnale vastu liikuda," selgitab Rannala ja lisab, et päästetehnikaga peab saama sõita hoone peasissekäiguni ja päästemeeskonna sisenemisteeni.

Üksikelamute puhul on lubatud kaugus kuni 50 meetrit. Juurdepääsutee peab olema vähemalt 3,5 meetri laiune. Tee lõpus võiks olla ümberpööramise võimalus, mis arvestab päästesõidukite suurust, kuid enamasti saavad päästjad hakkama ka lihtsalt välja tagurdamisega.

Korterelamute piirkonnas on peamine mure sõidukite parkimine selliselt, et ei ole arvestatud, et päästetehnika peaks õnnetuse korral hoone juurde jõudma – kas ligipääs on takistatud, puudub üldse või on kitsam kui 3,5 meetrit.

On elamupiirkondi, eramuid ja aiandusühistuid, millele juurdepääs on kaitstud tõkkepuuga või on väravad lukustatud. Kui puhkeb tulekahi või juhtub muu õnnetus, mida päästjad ette võtavad, et kustutama ja appi pääseda, kui keegi lukku avama või tõkkepuud üles tõstma ei tule?
„Sellisel juhul on päästjad sunnitud luku või tõkkepuu mehaaniliselt eemaldama, kuid see nõuab lisaaega. Teatavasti on päästetööd väga ajakriitilised ja iga sekund-minut võib osutuda kellegi jaoks saatuslikuks. Lisaks tuleb arvestada, et tõkkepuu või luku kahjustamisest tekitatud kahju jääb omanike kanda. Riik päästetööde lahendamisel tekkinud kahju ei hüvita," selgitab Maret Rannala.

Keila päästekomando pealik Ragnar Neudorf lisab, et kui näiteks aiandusühistul on lukustatav värav, siis õnnetusest teataja ise või keegi teine asjaosaline võiks pärast teavitamist päästjatele värava avada ja andurite ette midagi asetada. Seda selleks, et andur saaks aru, et auto on veel väravate vahel, ning värav ei sulguks.

„Kindlasti tuleb arvestada, et kui värav avatakse ühele sõidukile, on sellest vähe kasu, kuna suurema tulekahju puhul tuleb päästemasinaid kohale rohkem. Tihtilugu on vajalik ka kaugemalt vett vedada ja siis jälle väravaid avada," täpsustab ta päästetööde spetsiifikat.

„Teadma peaks sedagi, et kui auto on kinni parkinud tänava või juurdepääsutee hooneni, kus puhkeb tulekahju, ja masin tuleb päästemeeskonna teelt eemaldada, siis ka seeläbi tekkinud kahju riik ei hüvita," täpsustab Maret Rannala.

Kodu- ja korteriühistu tuleohutuse nõustamised jätkuvad
„Eriolukorra tõttu seiskusid mõnevõrra plaanilised elanikele mõeldud kodunõustamised, aga need on õnneks vaikselt taastumas," selgitab Päästeameti Põhja päästekeskuse ennetusbüroo juht Reili Kull.

Nii kodu- kui ka korteriühistu nõustamisele on võimalik registreeruda pääste infotelefonil 1524. Nõustamine on tasuta.

Keila päästekomando pakub siinse piirkonna elanikele välja võimaluse leppida kodunõustamine kokku otse valves oleva meeskonnavanemaga telefonil 523 5897 või Keila päästekomando pealiku Ragnar Neudorfiga telefonil 502 6343.

„Lisaks kodunõustamistele oleme keskendunud ka korteriühistunõustamistele, mille eesmärk on, et korteriühistud teaksid tuleohutusnõudeid ja oskaksid neile ka ise tähelepanu pöörata. Näiteks trepikojas asuvad rattad ja muud esemed takistavad ohutut evakuatsiooni ning õnnetuse korral võivad majaelanikud trepikojas olevate esemete otsa komistada ja kukkuda," hoiatab Reili Kull. „Evakuatsioon on väga ajakriitiline ja seetõttu on ääretult oluline, et see saaks toimuda kiiresti ja takistusteta. Samuti võivad esemed trepikojas olla takistuseks päästemeeskonnale või kiirabimeeskonnale abivajaja aitamisel," rõhutab Kull.

Korteriühistud saavad kutsuda päästeautot ka hoonele ligipääsetavust testima, sedagi saab teha komandopealiku või meeskonnavanema numbril helistades.

Foto: Valdis Toomast

Saue valla meistrivõistluste discgolfi paremik.

Selgusid Saue valla meistrid discgolfis

Selleaastased Saue valla meistrid discgolfis selgusid kolmeetapilise võistluse tulemusena. Etappide toimumispaikadeks olid Ääsmäe, Kernu ja finaaletapina Saue linna discgolfipark. Kõikidel etappidel soosis võistlejaid suviselt soe ilm.

RAINER KUKK
Saue Spordikeskus

Esimesele võistlusele Ääsmäele kogunes võistlejaid 38, Kernusse tagasihoidlikult 27 ja Sauele 37 mängijat.

Saue valla meistriks naiste vanuseklassis tuli Karita Vinni, teine koht kuulus Mari–Liis Nurmestele. Kolmas koht jäi selle vanuserühma võistlejate nappuse tõttu kahjuks välja andmata.

Võistlusklassis naised 40+ võttis võidu Evely Vinni, teise koha saavutas Reili Kaber ja kolmas oli Aire Tark.

Noormeestest näitas kõigi kolme etapi vältel väga kindlat mängu Egert Möll saavutades kokkuvõttes selle vanuseklassi esikoha. Teine koht kuulus sellel alal jõudsalt edasiliikuvale Sander Saaringule. Kolmas oli seekord Mihkel Kersa.

Meestest oli parim Robert Kruuda, Kert Ambuse ja Jaanus Sootla ees.

Mehed 40+ grupis oli võidukas Mart Tsäro. Teise ja kolmanda koha väljaandmiseks läks vaja ümberviskeid, seda nimelt Armo Aasa ja Tarvo Suvi vahel. Mõlemal oli võrdne arv punkte.

Kindlamaks osutus seekord Armo ning tasuks hõbemedal, Tarvole kuulus pronks.

Eraldi auhinnaks oli välja pandud karikad kolme etapi kokkuvõttes parimat mängu näidanud naisele ja mehele. Naistest tunnistati selle auhinna vääriliseks Evely Vinni. Meestest olid kandidaatideks Egert Möll ja Robert Kruuda, mõlemal kolme etapi kogusumma -25.

Olukord lahendati jälle ümbervisetega, kus täpsem oli Egert ja seega kuulus eriauhind talle.

Tänusõnad kuuluvad viisakatele võistlejatele ja Saue Discgolfi Klubile eesotsas võistluste läbiviijale Valdis Toomastile.

Kõik tulemused leitavad: discgolfmetrix.com/Saue valla Meistrivõistlused discgolfis 2020/

Olav Ehala juubelikontsert „Meile on palju antud“ Endla talus

Endla talus leiab 4. augustil algusega kell 19 aset kontsert „Meile on palju antud” Olav Ehala loomingust helilooja 70. sünnipäeva puhul.

EESTI INTERPREETIDE KONTSERDID

Armastatud helilooja Olav Ehala looming on tuntud mitmele põlvkonnale, kuulub eesti muusika kullafondi ning on jõudnud ka laulupidude repertuaari. Tema kaunistusterikas meloodia, äratuntav ja isikupärane harmoonia ning nõudlik rütmika kõlab paljudes näidendites ning filmides. Ehala muusika on eranditult loodud eestikeelsetele tekstidele, enim armastatud Saue valla kirjaniku Leelo Tungla luulele.

Helilooja 70. juubelile pühendatud kontserdil esitavad siirusest ja soojusest pakatavat laululoomingut sopran Kädy Plaas, tenor Mati Turi ning pianist Hain Hõlpus.

Kontserdi kavas kõlavad tuntud hitid mängufilmidest „Don Juan Tallinnas“, „Nukitsamees“ ja „Karoliine hõbelõng“ ning muusikalidest „Thijl Ulenspiegel“, „Kaotajad“, „Lumekuninganna“ ja „Arabella“. Lisaks pakuvad avastamisrõõmu mitmed Olav Ehala vähem esitatud laulud.

Piletid hinnaga 15 või 10 eurot on saadaval Piletilevis.

TÄHELEPANU!

NISSI PIIRKONNA EAKATEL ON VÕIMALUS MINNA 8. AUGUSTIL 2020 ÄÄSMÄELE HARJUMAA EAKATE PÄEVALE

EELREGISTREERIMINE KUNI 2. AUGUSTINI
TURBAS VIIVELE (TEL 5626 6062), RIISIPERES MARELE (TEL 5330 8821), MERIKESELE, TEL 553 2953.
OSALUSTASU 5 EUROT (OSALUSTASU, TRANSPORT, PIKNIK).
BUSS VÄLJUB KELL 11.00 RIISIPEREST JA KELL 11.10 TURBAST

JAREK KASAR

13. AUGUSTIL KELL 19.00
PIIBE KODUAIAS
ALLIKU KÜLAS, KARUTIIGI ELAMURAJOONIS
PILET 15 € EELMÜÜGIS FIENTA.EE
TÄPSEM INFO: 52 91 410

HARJUMAA EAKATE PÄEV
„KÕIGILE, KEL NOORUS HINGES“
ÄÄSMÄE KÜLAPLATSIL
08. augustil 2020 algusega KELL 12.00
Tegusatelt kontsert
Jalakeerutuseks pakuvad muusikat Toomas ja Tauri Hanni
Kontaktisikud:
Olvi Suurkütt mob 51922211
Ago Kokser mob 5066573
Ürituse orienteeruv lõpp kell 16.00
Ürituse toetajad:
EPÜL Eesti Pensionäride Ühenduste Liit Estonian Association of Pensioners' Societies
Saue vald
HOL HARJUMAA OMAVALITSUSTE LIIT

LaitseRallyPargi 2-päevased
LASTELAAGRID
8.-12. aastastele lastele 13.-14. juuli ja 10.-11. august
SÕIDAME KARTI, UURIME KIIRABIAUTOT, ELAME KAASA DRIFTIAUTODE DEMOSÕITUDELE, TUTVUME VANAAUTODEGA. LISAKS ORIENTEERUMINE, AARETEJAHT JA LIIKLUSMÄNGUD.
Laagri maksumus lapse kohta 149€
Laager toimub vähemalt 10 lapse osalusel, maksimaalne arv lapsi ühes laagris on 20.
Lapsi ootamas 2 lõunasöögi korda ning õhtu- ja hommikusöök.
Lisainfo ja registreerimine mangudemaja@laitserallypark.ee või telefonil 5750 2021

RIISIPERE KULTUURIKESKUS
30. AUGUSTIL 2020
RIISIPERES, TURBAS JA LEHETUS
NISSI KIHELKONNA
SUVELÕPU-KOHVIKUD
REGISTREERIMINE KUNI 20.JUULINI
ENEKEN.MARIPUU@SAUEKULTUUR.EE

LIIGITI KOGUMINE ON LIHTNE

PAKENDID

KLAASPAKEND

Loputa vajadusel kergelt, et ei määriks teisi pakendeid ja kotti.

Eemadada korgid ja kaaned, sildid võivad jääda.

SOBIB

- Karastus- ja alkohoolsete jookide pudelid
- Moosipurgid
- Toiduainete purgid

EI SOBI

Akna- leht- ja peegelklaas
Valguslambid ja elektripirnid
Keraamika, kristall ja portselan (nt toidunõud, vaasid jne)
Kuumuskindel klaas (nt ahjukindlad toidunõud)

PLAST- JA METALLPAKEND, JOOGIKARTONG

Loputa vajadusel kergelt, et ei määriks teisi pakendeid ja kotti.

Jäta korgid-kaaned peale.

SOBIB

- Kilekotid ja pakkekile
- Toote ümber olnud penoplast
- Kosmeetika- ja hooldustoodete ning tarbekaupade pakendid
- Leiva ja saia kotid, singi ja juustu pakendid
- Salatikarbid
- Konservikarbid
- Alumiiniumpurgid
- Metallkorgid ja -kaaned
- Piima- ja piimatoodete, mahla- ning veinipakendid

EI SOBI

Küpsetuspaber
Toodet sisaldav pakend
Plastist mänguasjad
Kodukeemia, liimi-, värvi- ja teisi ohtlikke aineid sisaldavaid pakendid
Mähkmed, hügieenisidemed, kondoomid
Pandimärgisega pudelid
Plastist ja kummist tooted, mis ei ole pakendid
Ehitusmaterjalid

PAPP- JA PABERPAKEND

Voldi suured papist pakendid kokku või rebi tükkideks, nii võtavad nad vähem ruumi.

Veendu, et materjal on puhas ja kuiv.

SOBIB

- Pappkastid ja -karbid
- Paberkotid
- Pakkepaber
- Kleeplintidega pappkastid

EI SOBI

Määrdunud/vettinud paber ja papp (nt pitsakarp)
Pehmepaber (nt tualettpaber)
Ajalehed, ajakirjad, raamatud
Koopia- või joonistuspaber
Fooliumi või kilet sisaldav paber, papp, kartong (nt mahlapakid, raamatukaaned)
Munakarbid
Tapeet

BIOJÄÄTMED

Biojäätmed pane konteinerisse lahtiselt, paberkotis või täielikult biolaguneva ja komposteeruva kotiga.

SOBIB

- Riknenud toit ja toidujäätmed
- Tahked riknenud puu- ja köögiviljad, nende koored
- Liha- ja kalajäätmed, kalaluud
- Muna- ja pähklikoored
- Pabermassist munarestid
- Majapidamispaber
- Pabersalvrätid
- Kohvipaks, paberfiltrid
- Lõikelilled, ilma potita toataimed

EI SOBI

Tavalised kilekotid, toidupakendid
Kassiliiv, tuhk, suitsukonid
Vedelad toidujäägid, toiduõli, suured kondid
Kiletatud või vahatatud pinnaga või kileaknaga paberkotid
Küpsetuspaber
Vanad ravimid
Mähkmed, hügieenisidemed
Tolmuimejakotid
Kunstlilled, küünlad
Lille- ja salatipotid

VANAPABER

Kogu paber ja kartong muudest jäätmetest eraldi ka siis, kui teie majal pole selleks konteinerit.

Vanapaber pane konteinerisse lahtiselt.

SOBIB

- Ajalehed, ajakirjad
- Kataloogid ja reklaammaterjalid
- Töövihikud, paberist ja kartongist kaustikud
- Trükiga ja puhas kirja- ning joonistuspaber
- Kontoripaber
- Papp
- Jõupaber
- Kileaknata ümbrikud
- Vanad raamatud (kõvade kaanteta)

EI SOBI

Määrdunud või vettinud paber ja papp
Majapidamispaber
Kasutatud pabernõud
Kopeerpaber
Kleepsildid, teibid
Foolium, võipaber
Kommipaberid, jäätisepaberid
Tapeet, lamineeritud või kiletatud paber
Tetrapakid, munakarbid
Kõik, mis sisaldab materjale peale paberi ja kartongi

SEGA-OLMEJÄÄTMED

Kogu pakendi- ja toidujäätmed eraldi ja segaolmejäätmete hulk väheneb märgatavalt!

SOBIB

- Jäätmed, mille liigiti kogumine pole korraldatud
- Kassiliiv, rasvane ja raskesti puhastatav pakend, mähkmed, hügieenisidemed, kosmeetika, küpsetuspaber, foolium, jahtunud tuhk, tolmuimeja tolmukott, suured kondid, näritud näts, kummist esemed
- Hõõgniidiga lambipirnid, CD-plaadid, tühjad ja katkised pastakad, tühjad vildikad
- Katkised kruusid ja taldrikud
- Kasutuskõlbmatud jalanõud, riided ja mänguasjad

EI SOBI

Toidujäätmed, puhtad pakendid
Värvijäägid, ravimid, tule- ja plahvatusohtlikud jäätmed, patareid, akud, kodumasinad, elektroonika
Ehitusjäätmed, aiajäätmed
Vedelad jäätmed (näiteks kasutatud toiduõli)
Suuremõõtmelised jäätmed, mööbel, peegel, vaibad, madratsid
Ained ja esemed, mis oma kaalu, mõõtmete või kuju tõttu võivad ohustada mahutit, veokit või vedajat

VAATA LISAINFOT KUHUVIIA.EE

ИНСТРУКЦИИ ПО РАЗДЕЛЬНОМУ СБОРУ МУСОРА

УПАКОВКА

	СТЕКЛО	ПЛАСТИКОВАЯ И МЕТАЛЛИЧЕСКАЯ УПАКОВКА, ПИТЬЕВОЙ КАРТОН	БУМАГА И КАРТОН	БИОРАЗЛАГАЕМЫЕ ОТХОДЫ	МАКУЛАТУРА	СМЕШАННЫЕ БЫТОВЫЕ ОТХОДЫ
	При необходимости ополосните, чтобы не испачкать другие отходы. Удалите крышки и пробки, этикетки можно оставить.	При необходимости ополосните, чтобы не испачкать другие отходы. Крышки и пробки можно оставлять.	Большие картонные коробки сложите или разорвите на куски – так они займут меньше места. Убедитесь, что материал чистый и сухой.	Биоотходы нужно помещать в контейнер без пластикового пакета, допускается бумажный пакет, компостируемый или полностью биоразлагаемый.	Макулатуру нужно поместить в контейнер без мешка Согласно закону, необходимо собирать бумагу и картон отдельно от других видов отходов даже если в вашем доме нет специального контейнера для макулатуры. Старую бумагу и картон можно сдать бесплатно на станциях приема отходов.	Отдельно собирайте упаковку и остатки еды. Количество смешанных отходов значительно снизится!
МОЖНО	▪ Стеклянные бутылки и банки (бутылки от прохладительных и алкогольных напитков, стеклянные банки)	▪ Пластиковые флаконы, коробки и стаканчики от протоваров, продуктов, напитков, косметики и уходовых средств ▪ Пластиковые пакеты, пленка ▪ Металлическая упаковка (например, консервные, алюминиевые банки, коробки, канистры,металлические пробки и крышки) ▪ Питьевой картон (от молочных продуктов, от соков и вин) ▪ Упаковка из прочих материалов	▪ Упаковка из бумаги и картона (картонные ящики и коробки, бумажные пакеты, упаковочная бумага)	▪ Испорченная еда ▪ Остатки пищи ▪ Твердые непригодные в пищу овощи и фрукты, их кожура ▪ Остатки от рыбы, мяса, кости рыбы ▪ Скорлупа от орехов и яиц ▪ Упаковка для яиц, сделанная из бумажной массы ▪ Бумажные салфетки ▪ Кофейная гуща ▪ Бумажные фильтры ▪ Чайные пакетики ▪ Отрезные цветы (при необходимости также комнатные растения включая землю)	▪ Газеты ▪ Журналы ▪ Каталоги и рекламные материалы ▪ Рабочие тетради, папки из бумаги и картона ▪ Использованная бумага для рисования без грязи ▪ Бумага для принтера ▪ Картон ▪ Крафт-бумага ▪ Конверты без пленочного окна ▪ Старые книги (без твердых обложек)	▪ Отходы, сбор которых по видам не организован ▪ Жирная и трудно очищаемая упаковка, бумага для выпечки, фольга ▪ Подгузники, гигиенические прокладки, косметика, наполнитель для кошачьего лотка ▪ Изделия из резины, остывшая зола, мешки для пылесоса ▪ Большие кости, жеваная жвачка, пустые и сломаные ручки, пустые фломастеры ▪ Лампы накаливания с ртутной нитью, CD-диски ▪ Сломанные игрушки и тарелки ▪ Изделия из резины, непригодная к носке обувь, одежда и игрушки (но не электронные)
НЕЛЬЗЯ	Оконное, листовое и зеркальное стекло Лампы освещения и электрические лампочки Керамика, хрусталь и фарфор (столовая посуда, вазы и т.д.) Жаропрочное стекло (посуда для духовки)	Изделия из пластика и резины, не являющиеся упаковкой Стройматериалы Одежда и обувь Упаковка, содержащая продукт, имеющий маркировку опасного вещества	Испачканная / намокшая бумага и картон Мягкая бумага (туалетная бумага) Газеты, журналы, книги Бумага для копий или для рисования Бумага, картон с содержанием фольги или пленки (коробки от соков, обертки от конфет и шоколада) Обои	Обычные мешки, бумага для выпечки, упаковка от продуктов питания Стекло, старые лекарства Наполнитель для кошачьего лотка Жидкие пищевые остатки Большие кости, растительное масло Бумажные пакеты, покрытые пленкой или с пленочным окном Подгузники, гигиенические средства Зола, окурки, мешки для пылесоса Искусственные цветы, свечи Цветочные горшки, горшочки от салата	Загрязненная или намокшая бумага или картон Бумажные полотенца Использованная бумажная посуда Бумага для принтера Скотчи, стикеры, фольга, промасленная бумага, обертки от конфет, обертка от мороженого Обои Заламинированная бумага или бумага в пленке Тетрапаки Упаковка от яиц Вся прочая упаковка, которая содержит другие материалы кроме бумаги и картона	Пищевые отходы, чистая упаковка, отходы от садовых работ, строительные отходы Опасные отходы, остатки краски, лекарства Огне- и взрывоопасные отходы, батарейки, аккумуляторы, бытовая техника, старая электроника Жидкие отходы (например, использованное растительное масло), крупногабаритные отходы, мебель, зеркало, ковры, матрасы, вещества и предметы, которые по своему весу, размерам или форме могут причинить вред контейнеру, транспортному средству или оператору

В контейнер разрешается помещать только сухую освобожденную от продуктов упаковку, которая не испачкает другие отходы

KUULUTUSED

TEENUS

SAUE LOOMAKLIINIK. Avatud E-R 15.00-19.00. L, P suletud. Telefon 6003382, info@sauekliinik.ee. Vältimaks asjatut ootamist, palume kliiniku telefonil aeg ette registreerida! Koduvisiidid.

Kogenud puuhooldajad teostavad ohtlike puude raiet ja puude hooldusl̃õikust. Teostame puude tervisliku seisundi hindamist. SOODSAD HINNAD. Telefon 5220321, www.arbormen.ee.

Väljaõppinud puudelangetajad lõikavad parima hinnaga ohtlikke puid ja teeme puude hooldusl̃õikust. Puude üldseisundi hindamine ja konsultatsioon on tasuta. Tel 51 33 458, info@ohtlikpuu.ee, www.ohtlikpuu.ee

Üldehitus, katuse-, fassaadi- ja viimistlustööd. Majade, kõrvalhoonete ehitamine täislahendustega. 53 529 476 mehitus@gmail.com

Fekaalivedu ja kogumiskaevude tühjendus! Helista ja küsi pakkumist tel 53 468 430.

Rendime prügikonteinereid suuruses 6 - 43 m³. Tel 56 479 407.

Majade ehitus, korterite remont ja pööningute väljaehitamine. Tel 5307 2076, info@viimistlusehitus.ee

Vundamenditööd. Fassaaditööd. Katusekattetööd. Üldehitustööd. Tel 5307 2076, info@viimistlusehitus.ee

Aiamajade, peenrakastide, kiikede ja mänguväljakute müük ning paigaldus. www.alekeskus.eu. Tel 5015483, 55577462, e-post: info@alekeskus.eu. Asume Laagris ja Kaasiku külas.

Teostan erinevaid ehitustöid. Vundamendid, kivitööd, puidutööd, korterite / majade renoveerimine, aiad, terrassid jne. Tel 5614 0983.

Katuste ja fassaadide pesemine ja värvimine. 5010834

Pakun muruniitmise ja trimmerdamise teenus koduaedades, ühistute ja äriühingute ümbruses. Helista ja küsi lisa – 5399 3595

Teostame kaevetöid miniekskavaatoriga. Tel: 56393588. www.väikeekskavaator.ee

Korstnapühkimisteenus. Tel. 53330556. Korstnahooldus.ee

Ohtlike puude langetamine, hekkide ja viljapuude lõikus, kändude juurimine. 5210334

Hauaplatside hooldus ja hauakivide ning -piirete puhastus kalmistutel üle Eesti. Tel 5592 3491, hauaplatsihooldus@muhkel.ee

Teostame muruniitmis-, trimmerdamis-, ja võsalõikamisteenust. Hinnad soodsad. Võta julgelt ühendust. Tel 53 33 55 44, fmhaldus@gmail.com

Lõikan hekki, trimmeriga pika heina niitmine. Tel. 55547291

MÜÜK/OST

Sõidukite kokkuost (auto, buss, veok, haagis, tehnika). Tel 55678016

Ostan kasutult seisma jäänud või kiirmüügihinnaga sõidukeid. Toimivaid, avariilisi, riketega, arvelt maas, vanu ja lihtsalt kasutult seisvaid. Koha peal kiire vormistamine ja tehing. Pakkumisi ootan seisevauto@gmail.com või 56188671 Järgi tulen puksiiriga ja tasun sulas või soovi korral ülekandega. Vormistan ja arvelt maha võtan ise NB: Kuulutus ei aegu. Vaata lisaks www.seisevauto.ee

Kuiv okaspuu al 55 €, kask al 62 €; toores must lepp al 46€/rm, hall lepp al 41€/rm, kask al 52 €/rm, okaspuu al 42 €/rm. Pikkus 30, 40, 50 cm. Tel 516 4278

Müüa täitepinnast, sõelutud mulda ning hobusesõnnikut. Hind soodne. Tel 56 479 407

Auto Ost. Ostan kasutusena jäänud sõiduauto, kaubiku või maasturi. Võib olla remonti vajav. Kiire tehing ja vormistamine. Tel. 53654085, skampus@online.ee

Aednikule ökokompostmuld, sõelutud põllumuld, kõdusõnnik (hobuse ja lehma), liiv, kruus, freesasfalt, graniitkillustik, killustik. Kallur väikeveod Tel: 501 5992

Müüa koos transpordiga haljastusmulda, liiva, killustikku ning pakume kopplaaduri teenust. Info 5265342.

Müüa puitbrikett, turbabrikett, kuivad kütteklotsid 110€/48 kotti, pellet premium 6 ja 8 mm, kuiv lepp ja kask kotis. Nõmmel, Sakus ja Sauel transport tasuta. Tel. 56 924 924.

KILLUSTIK, LIIV, HALJASTUSMULD, AIAMULD, FREESASFALT kohaleveoga. Hea läbivus ja manööverdusvõime. Tel. 5079362

KINNISVARA

OÜ ESTEST PR ostab metsa- ja põllumaad. Tel 504 5215, 514 5215, info@est-land.ee.

Soovin üürida, hilisema väljaostuga, 3-4 toalist korterit, maja või majaosa. Eve, 5809 1529

Korralik perekond soovib osta maja/paarismaja Saue vallas. Kui huvi müüa helistage 55568488

TÖÖ

Arula Veod otsib seoses autopargi laienemisega oma meeskonda C, CE kategooriaga autojuhte. Tel 56 40 109

Saue Ilusalong võtab tööle juuksuri. Tel. 5074466

51.a nö vanakooli eesti mees otsib Laagri läheduses osalise koormusega tööd. 56 566 725 Toomas

OÜ Bennett Grupp pakub tööd automehaanikule. Töö asukoht Keila lähedal Kumnas. Täpsem informatsioon telefonil +372 502 87 25 või e-mail: arvi@bennett.ee. www.bennett.ee

OÜ Bennett Grupp pakub tööd koostelukksepale. Töö sisuks kaubikute- ja väikebusside ümberehitustööd. Töö asukoht Keila lähedal Kumnas. Täpsem informatsioon telefonil +372 502 87 25 või e-mail arvi@bennett.ee. www.bennett.ee

Laagri Rimis asuv, augustis avatav lemmikloomapood otsib müüjat ja kaupluse juhatajat. Tel.5083990

ÄRA ANDA

Anda ära täitepinnast, laadimise ja veo võimalus. Tel 564 0109.

KULTUURIKALENDER JUULI-AUGUST

AEG	ÜRITUS	TOIMUMISKOHT JA AEG	KONTAKTID
01.06-31.08	Liikumise väljakutse	Kõikjal, kus on võimalik liikuda	FB: Riisipere Kultuurikeskus tel 5553 0447, nissi@sauekultuur.ee
01.06-31.08	Virtuaalne võistlus "Saue suve sport- kolme kuuga 300 km"	Vabalt valitud kohas ja ajal	www.sauespordikeskus.ee timo.hallist@sauespordikeskus.ee
22.07.	Õhtukontserdid Teemandi pargi promenaadi. Esineb Jaan Pehk	kell 19 Teemandi pargis	FB: Laagri kultuurikeskus ingrid.novikova@sauekultuur.ee
22.07.	Vestlusõhtu "Mida mehed naistele ei räägi"	kell 20 Laitse Graniitvillas	www.piletilevi.ee info@graniitvilla.ee
25.07.	Jalgsimatk Riisipere mõisa	Ennelõunal	KOHAD TÄIS! FB: Riisipere Kultuurikeskus nissi@sauekultuur.ee
26.07 ja 02., 09.08	Laagri Kristliku Koguduse jumalateenistus	kell 12 Laagri kultuurikeskuses	www.laagrikogudus.ee"
26.07.	Kontsert C-Jam "Show must go on"	kell 19 Laitse Graniitvillas	FB: TARTUKONTSERT www.kontsert.ee
29.07.	Õhtukontserdid Teemandi pargi promenaadil. Esineb Kate & Tõun	kell 19 Teemandi pargis	ingrid.novikova@sauekultuur.ee
01. ja 15.08	Suvine mälumängusari veebis	kell 18	FB: Riisipere Kultuurikeskus tel 5553 0447, nissi@sauekultuur.ee
06.08.	Piknikukontsert. Birgit, Tanja ja Mihkel	kell 20 Laitse Graniitvillas	FB: Kontserdiklubi www.kontserdiklubi.ee
08.08.	Harjumaa eakate päev	kell 12 Ääsmäe külaplatsil	Olvi Suurkütt tel 5192 2211 Ago Kokser tel 506 6573
08.08.	Laagri Mach show 2020	kell 12 Jõekääru pargis	Eesti Prantsuse Lamba- ja Karjakaitsekoerte Tõuühing e-post show@eplk.ee
12.08.	Kontsert "Merelaulud" Marko Matvere ja Peep Raun	kell 19 Laitse Graniitvillas	FB: TARTU KONTSERT www.kontsert.ee
13.08.	Jarek Kasari kontsert	kell 19 Piibe koduaias	FB: Pikk Mari MTÜ www.fienta.com tel 529 1410, pikkmari@gmail.com
15.08.	Jalgrattaretk järvede vahel	Kogunemine kell 9.47 Turba jaamas	EELREGISTREERIMISEGA! eneken.maripuu@sauekultuur.ee FB: Riisipere Kultuurikeskus

Saue Vallavalitsus kutsub talente piiri tagant koju tagasi pöörduma, kohalikke või kauge kandi parimaid nais- ja meesjuhte leidma endas motivatsiooni, et võtta vastu just see väljakutse: pakkuda Eesti mandriosa rahvarohkeima valla ühes raamatukogus lugejale parimat teenust!

MEILE ON OODATUD

SAUE VALLARAAMATUKOGU JUHATAJA

MEIE JUURES ON SUL VÕIMALUS

- motiveerida 2-liikmelist tiimi Laagri piirkonna raamatukogus;
- genereerida uusi ideid ja lähenemisi muutunud keskkonnas, kaasates meie teisi raamatukogusid ja lugemispunkte Saue linnas, Ääsmäel, Ruilas, Hüürus, Laitses, Kernus, Riisiperes ja Turbas ning aidates nii kaasa tugeva ja mõnusa koostöövõrgustiku tekkimisele kogu Saue vallas;
- seista hea lugejale mugava teenuse, vajalike teavikute ja mitmekülgse info kättesaadavuse eest, toetades nii elukestvat õppimist ja enesetäiendamist.

EDU SAAVUTAMIST TOETAVAD

- raamatukogunduse või infoteaduse kõrgharidus või kutsekvalifikatsioon;
- koostöövalmidus ja oma inimesi toetav ning hoidev suhtumine;
- juhtimiskompetentsid, loominguline ja edasiviiv mõttelaad;
- analüüsi- ja planeerimisoskus;
- teadmised eelarvelise asutuse majandamise alustest.

MEIE PAKUME SULLE

- arenemisvõimalusi läbi ideede teostamise ja huvitavate koolituste;
- tervist edendavaid hüvesid läbi SportID;
- mõnusat meeskonda kogu vallas;
- puhkust 35 päeva ulatuses.

Kui tunned, et suudad palju enamat, kui Sinult seni on oodatud, siis ära oota vaid kandideeri!

TÖÖAEG: täiskoormus
TÖÖASUKOHT: Veskitammi 4, Laagri alevik, Saue vald
TÖÖLE ASUMISE AEG: august 2020 või kokkuleppel
LISAINFO: Kaija Velmet, kultuuritööjuht, mob 5563 4407

Konkursil osalemiseks palume esitada CV Online portaalis või e-posti aadressil personal@sauevald.ee hiljemalt 26. juulil 2020:

- CV ja palgasoov,
- kuni kahe A4 pikkune essee teemal „Sinu kaasaegne raamatukogu – võimalused ja väljakutsed“.

LAAGRI KRISTLIK KOGUDUS

JUMALATEENISTUSED

Pühapäeviti
kell 12:00
Veskitammi 8

TERE TULEMAST!

Lisainfo:
WWW.LAAGRIKOGUDUS.EE

NISSI SURNUAIAPÜHA

26. JUULIL 2020 NISSI KALMISTUL

11.00 Armulaud Nissi kirikus
12.00 Jumalateenistus Nissi kalmistul

Võimalik mälestada lahkunuid
ja teha liikmeannetusi

Puu24.ee

Kodu soodsalt soojaks!

LEPP alates 45 €/ruum

PELLET alates 190 €/alus

PUITBRIKETT alates 125 €/alus

6 000 136
52 000 93

- Pellet
- Puitbrikett
- Lahtine küttepuu
- Konteineris küttepuu
- Võrkkotis küttepuu
- Korstnapühkija

Alusel kaubad (brikett, pellet, konteiner ja võrkkott) toome kliendile ratastõstukiga koduhoovi sisse.

---

23. augustil 2020

Kodukohvikud
Töötoad
Koduaia kontserdid
Toidutänav
Sünnipäevapidu

Saue linna 27.
sünnipäev
ja kodukohvikute päev

Kohvikute ja töötubade registreerimine
kuni 20. juulini

e-posti aadressil: sirje.luberg@sauehuvikeskus.ee, või telefonil 5234 339

Kell 20 sünnipäevapidu Keskuse pargis

Peaesineja
Väikeste Lõõtspillide Ühing

VIRTUAALNE VÕISTLUS

"Saue suve sport-kolme kuuga 300km"

1.juuni-31. august 2020

OSAVÕTJA: SAUI VALLA ELANIK OSALEMINE TASUTA

Järgida tuleb 2+2 nõuet

VABALT VALITUD KOHAS, VABALT VALITUD SPORDIALAL, MIDA SAAB DISTANTSIGA MÕÕTA

Jookse, kõnni, uju, sõida jalgratta, rulluiskude ja paadiga või kasuta mõnd meelepärast trenažööri.

PEAAUHIND JALGRATAS

Kasuta nutiseadme rakendust, et oma läbitud distants sportides salvestada. Samuti lähevad arvesse ka kõik avalikud võistlused, mis toimuvad ajavahemikus 1.06-31.08.2020.a

Kõigi osalejate vahel, kes läbivad kolme kuuga vähemalt 300 km, loositakse välja auhindu.

Võistlusega saab liituda kuni 1.augustini 2020 eposti aadressil: timo.hallist@sauespordikeskus.ee

Osale kindlasti, oleme aktiivsed ja püsime terved!
Tutvu kindlasti ka juhendiga,
mis on leitav www.sauespordikeskus.ee.

Korraldab: Saue Spordikeskus

LaitseRallyPark

YOUNGTIMER CAMP

LAUPÄEV 25. JUULI 2020

Rohkelt silmailu ja mootorimürinat!

25+ VANUSES SÕIDUKITE KOGUNEMINE JA NÄITUS ÜHES PÕNEVA TIME ATTACK SPRINDIVÕISTLUSEGA

Avatud on kardirada, laste liikluslinnak, kohal laadakaupmehed ja tänavatoidupakkujad. **Päeva juhib Raiko Ausmees.**

SÜNDMUSE ALGUS LaitseRallyParkis KELL 11:30

PILET 10 EUR, alla 12. aastased lapsed tasuta! **PARKIMINE 2 EUR**

Rohkem infot: ***www.youngtimer.ee***

Teemanti pargi promenaadi

ÕHTUKONTSERT

29.07
JAAN PEHK

22.07
KATE & TÕUN

kell 19
Laagris

Kontserdid on tasuta!

KERNU PÕHIKOOL

REALISEERI OMA UNISTUS TÖÖTADA LASTEAIAS

ÕPETAJA ABINA VÕI ÕPETAJA ASSISTENDINA

NING KUJUNDADA JÄRELTULEVAT PÕLVKONDA!

PAKUME SULLE

- loomingulist, toetavat kollektiivi,
- võimalust teostada end haridusvaldkonnas ja panustada lasteaed-algkooli arengusse,
- koolitusvõimalusi,
- kaasaegseid töövahendeid,
- võimalust olla igapäevaselt armastatud eeskuju lasteaialastele,
- kasutada endale piiramatus koguses asutuse ümbruse imelist looduskeskkonda,
- vajadusel kütusekulu osalist hüvitamist,
- 35 päeva puhkust aastas,
- tasuta parkimist

LASTEAIA ÕPETAJA ABI/ÕPETAJA ASSISTENDI KANDIDAAT

- omab vähemalt keskharidust, kasuks tulevad valdkonnas läbitud koolitused ja varasem töökogemus,
- omab väga head suhtlemis- ja meeskonnatöö oskust,
- on avatud haridusuuendustele,
- väärtustab haridust, usub iga lapse edusse,
- on loominguline, vastutustundlik, korrektne ja täpne.

Tööleasumine augustis (hiljemalt septembri alguses).
Avaldus, CV ning olemasolul kvalifikatsiooni tõendavate dokumentide koopiad esitada marek.mannik@kernukool.ee
Lisainfo: direktor, Marek Männik, Tel: 5567 2285

Kernu Põhikool (lasteaed) on Harjumaa lõunaosas looduskaunis kohas asuv väikene lasteaed-põhikool, kuhu jõuab Tallinna piirist 15 minutilise autosõiduga. Kernu Põhikool on kogukonna arengut ja iga õpilase individuaalset arengut toetav lapsesõbraliku keskkonnaga kodulähedane kool.

Ruila Kool

RUILA PÕHIKOOL VÕTAB
UUEST ÕPPEAASTAST TÖÖLE
KEHALISE KASVATUSE ÕPETAJA

Pakume:

- mõisahõngulist ja samas kaasaegset töökeskkonda
- tähtajatut töölepingut ja täiskoormust
- sõidukulude ja terviseedenduskulude osalist hüvitamist
- vajadusel väikest, aga heas korras ametikorterit
- paindlikku töökorraldust
- toetavaid kolleege ja arenguvõimalusi

Ootame:

- kvalifikatsioonile vastavat haridust
- avatust, head pealehakkamist ja organiseerimisvõimet
- sportlikku vormi ja säravaid silmi

Ruila Põhikool on 170 õpilasega mõisakool, mis asub Harjumaal Saue vallas Ruila külas, 20 kilomeetrit Tallinna piirist.

Avaldus, CV ja koopiad haridust tõendavatest dokumentidest esitada **ruilakool@ruilakool.ee** hiljemalt 17. augustiks 2020
Info tel 5163534 Tiia Rosenberg
www.ruilakool.ee

-%

HEAD HINNAD JUULIKUUS!

Saue Kaubakeskus
Kpl. Turba
Kpl. Laitse
Kpl. Nissi

KEILA TARBIJATE ÜHISTU

Pakkumised kehtivad kuni kaupa jätkub*

Fire up ökol. süütetabletid 28tk	Palmolive dušigeel for men Refreshing 250ml	Heeringafilee kergsoola 220g Vici	Kuldne grillribi 900g Rannarootsi	Kodujuust klassikaline 440g Otto	Eesti Pagar Metsmaasikarull 300g
					UUDIS!
1.25 -28%	2.65 -32%	1.65 -34%	9.90 -39%	1.99 -25%	2.89 -20%
0.89	1.79 7.16/L	1.09 4.95/kg	5.99 6.66/kg	1.49 3.39/kg	2.29 7.63/kg

Ja lisaks palju teisi häid pakkumisi kauplustes kohapeal! www.keilaty.ee Haapsalu mnt 57b, Keila

LAAGRI KÜTTELADU

TELLIMINE:
504 0304 ja info@kytame.com

ÜMAR PUITBRIKETT (auguga) – 1000kg
150,00 EUR/alus
auguga puitbriketi põlemise aeg 1h pikem

RUF PUITBRIKETT – 1000kg
125,00 EUR/alus
kvaliteetne ja ostjate lemmik

PELLET – 960kg
195,00 EUR/alus
Soodne küte pelletkatlasse

JAE JA HÜLGIMÜÜK. KÜSI PAKKUMIST

Triibuliine OÜ pakub tööd KASVATAJALE/LAPSEHOIDJALE Saue vallas asuvas päevahoius

USALDAME SULLE TÖÖ, KUI SUL ON:
- suur tahe töötada lastega
- positiivne ellusuhtumine ja hea koostöövõime
- vähemalt keskharidus

TÖÖÜLESANDED:
- õpetada, aidata, hellitada lapsi
- toetada ja suunata lapsi mängimisel, õppetegevusel ja õueskäimisel
- suhtlemine lapsevanematega
- puhtuse hoidmine

PAKUME:
- 1,0 koormusega töökohta 4 päeva nädalas E-R
- sõbralikku ja kokkuhoidvat kollektiivi
- ühisüritusi
- tasuta hommiku- ja lõunasööki

Kandideerimiseks saada oma CV meiliaadressile info@triibuliine.ee
Lisainfo telefonil +372 53422104

Väärtustades elu

KÕIK MATUSETEENUSED KEILAS

Eesti soodsaim tuhastusmatus, kabel, peielauad, ööpäevaringne lahkunu transport

Memoris
Krematoorium ja matusebüroo

Keila Pargi 30 • TASUTA LÜHINUMBER 16200 • www.memoris.ee

muruniiduk+

Parima hinnagarantii ja valikuga Husqvarna aia- ja metsatehnikat!

www.muruniiduk.ee

KÜLASTA MEID

Salve 1a, Tallinn
tel 652 6598

Rannamõisa tee 4g, Tallinn
tel 679 6007

LAAGRI LOOMAKLIINIK

ASUME LAAGRIS VAE 2/1

TEL. 5507267
WWW.LAAGRILOOMAKLIINIK.EE

TALLINNA KÜTTELADU

Aastast 2002

HARJUMAAL TASUTA TRANSPORT!

Info ja tellimine
51 36 999
www.kütteladu.ee info@kytteladu.ee

RUF PUITBRIKETT
ALATES 130€ /ALUS

PELLET
ALATES 190€ /ALUS

ÜMAR PUITBRIKETT
ALATES 140€ /ALUS

EESTI SUURIM VALIK KÜTTEMATERJALE!
Puitbrikett • pellet • kaminapuud
kivisüsi • turbabrikett • grillsüsi

OÜ SINITIIVIK GRUPP

Teostame vaipade puhastust villa, sünteetiliste, kaltsu ja narmasvaipadele.
Transport uksest ukseni tasuta!
55 917 562

Katusehooldus.ee
KATUSED KORDA

- **Katuste pesu ja värvimine**
- Hooldus nii **kivi-, plekk- kui eterniitkatustele**
- Katus säilib kauem ja maja saab värske välisilme
- **Küsi hinnapakkumist:**

tel. 53 329 176 info@katusehooldus.ee
www.katusehooldus.ee

NELJA VALLA KOGU

MTÜ Nelja Valla Kogu alustab Eesti maaelu arengukava 2014-2020 Leader-meetme rakendamise raames projektitaotluste vastuvõtmist 2020. aasta rakenduskava meetmele.
Avatakse meede 1: Kogukonna investeeringute toetamine
Projektitoetuste dokumentide vastuvõtt 24.-30. augustil 2020 (taotlemine e-pria kaudu)
Meetme kirjeldus ning taotlemiseks vajalik info kodulehel www.4kogu.ee rubriigis taotlemine.
Lisainfo www.4kogu.ee

OSTAME PÕLLU- JA METSAMAAD

Oleme tegutsenud üle 21 aasta ning meie omandis on üle 14 000ha maad

ANTS ERIK / 50 91 575

METSATERVENDUSE

e-Garden

Aiakauplus e-garden on avatud E-R 9.00-17.00 ja L 9.00-15.00. Asume Sauel Keskuse tänav 6 (endise Lofti sisehoovis).

Saue Gümnaasium
Mente et Corde - Mõistuse ja südamega

Saue Gümnaasium on kool, kus lisaks õppimisele on õpilastel võimalik leida enesearendamiseks täiendavaid võimalusi kooli huviringidest: tegutsevad laulukoorid, filmi-, näite-, puutöö- ja robootikaringid. Tänu tihedale koostööle Saue Huvikeskuse ja Saue Muusikakooliga on õpilastel võimalik peale tunde aktiivselt tegeleda erinevate huvialadega.

SEOSES ÕPILASTE ARVU SUURENEMISEGA UUEL ÕPPEAASTAL OTSIME

KEHALISE KASVATUSE ÕPETAJAT

Ideaalne kandidaat on vastava aine õpetaja ettevalmistusega ning alustab tööd 17. augustil 2020.

Kui Sa ei vasta mõnes aspektis ideaalse kandidaadi kirjeldusele, julgustame Sind ikkagi kandideerima.

Eeldame kehtestatud kvalifikatsiooni-nõuete täitmist, eesti keele oskust tasemel C1 ning teadmisi ja valmisolekut rakendada kaasava hariduse kontseptsiooni.

Pakume võimalust töötada muutustele avatud koolis, kus tugimeeskond toetab nii õpetajat kui õpilast.

Kuna töö on keerukas ja intensiivne, leiame võimalused kovisiooniks, osaleda arendavatel täiendkoolitustel ja puhata 56 kalendripäeva.

Sind ootavad õpetajaks 1.-3. klasside õpilased ning 4. klasside tüdrukud. Sinu nädala koormus on 25 tundi. Vajadusel oleme paindlikud koormuse osas.

Aga lisaks palgale oleme kirjeldanud oma motivatsioonisüsteemi, mis on leitav: https://saue.edu.ee/et/toopakkumised

Ootame Sinu elulookirjeldust esimesel võimalusel või kuni 09.08.2020, e-posti aadressil kantselei@saue.edu.ee, (kantselei juhataja tel. 5886 5045).